

# DAIKEN エントランス・ピクチャーレール カタログ vol.10

## 改定価格表

2024年10月1日  
出荷分より適用

集合郵便受 ポステック®

### 集合郵便受 ポステック®

(定価表示) ※消費税・運賃・工事費・本体周り造作費等別。※受注生産品は   で表示しています。

品名		型式		単位	旧価格(円)	新価格(円)	1梱入数	
前入 後出	ポステック231型 (大型郵便対応)	縦型	2戸用ユニット	CSP-231T-2D	1台	31,000	34,200	3
				CSP-231T-2DK				
		3戸用ユニット	CSP-231T-3D	〃	46,500	51,300	2	
			CSP-231T-3DK					
		横型	2戸用ユニット	CSP-231Y-2D	〃	31,000	34,200	3
				CSP-231Y-2DK				
	3戸用ユニット	CSP-231Y-3D	〃	46,500	51,300	2		
		CSP-231Y-3DK						
	ポステック221型	縦型	2戸用ユニット	CSP-221T-2D	〃	28,600	31,600	3
			3戸用ユニット	CSP-221T-3D	〃	42,900	47,400	2
		横型	2戸用ユニット	CSP-221Y-2D	〃	28,600	31,600	3
			3戸用ユニット	CSP-221Y-3D	〃	42,900	47,400	2
ポステック205型	横型	2戸用ユニット	CSP-205-2D	〃	24,200	26,800	3	
		3戸用ユニット	CSP-205-3D	〃	36,300	40,200	2	
ポステック205B型	横型 防滴仕様	2戸用ユニット	CSP-205B-2D	〃	29,600	32,600	3	
		3戸用ユニット	CSP-205B-3D	〃	44,400	48,900	2	
前入 前出	ポステック131型 (大型郵便対応)	縦型	2戸用ユニット	CSP-131T-2D	〃	28,000	30,800	3
				CSP-131T-2DK				
		3戸用ユニット	CSP-131T-3D	〃	42,000	46,200	2	
			CSP-131T-3DK					
		横型	2戸用ユニット	CSP-131Y-2D	〃	28,000	30,800	3
				CSP-131Y-2DK				
	3戸用ユニット	CSP-131Y-3D	〃	42,000	46,200	2		
		CSP-131Y-3DK						
	ポステック121型	縦型	2戸用ユニット	CSP-121T-2D	〃	23,000	25,400	3
			3戸用ユニット	CSP-121T-3D	〃	34,500	38,100	2
		横型	2戸用ユニット	CSP-121Y-2D	〃	23,000	25,400	3
			3戸用ユニット	CSP-121Y-3D	〃	34,500	38,100	2
	ポステック5型			CSP-5	〃	16,500	18,200	6
	ポステック105D型			CSP-105D	〃	19,500	21,500	6
	ポステック107D型			CSP-107D	〃	20,500	22,600	6
	ポステック107L型			CSP-107L	〃	20,500	22,600	6
	ポステック103型			CSP-103	〃	12,200	13,500	6
	ポステック114D型			CSP-114D	〃	15,500	17,100	6
	ポステック114L型			CSP-114L	〃	15,500	17,100	6
	ポステック106D型	防滴仕様	シルバーメタリック	CSP-106DS	〃	21,500	23,700	6
ブラック			CSP-106DK	〃	21,500	23,700	6	
ホワイト			CSP-106DW	〃	21,500	23,700	6	
ポステック15型	防滴仕様		CSP-15	〃	28,500	31,400	6	
ポステックG1型	防滴仕様		CSP-G1	〃	20,000	22,000	6	

## 集合郵便受 ポステック® オプション

(定価表示) ※消費税・運賃・工事費・本体周り造作費等別。※受注生産品は   で表示しています。

### ポールスタンド

品名	型式	旧価格(円)	新価格(円)	摘要
ポールスタンド	CSP-G1PS	10,500	11,600	CSP-G1専用
CSP-106D型用 ポールセット	CSP-PZ	32,000	35,200	CSP-106D専用

### 投函防止ラベル

品名	型式	旧価格(円)/各	新価格(円)
投函防止ラベル 横(1)/縦(2)	CSP-TR1/2	800	900

### 穴埋めキャップ

品名	型式	旧価格(円)/各	新価格(円)
φ4、φ5、φ5ロング	—	800	900

### ルームナンバー・切り抜き文字シールタイプ

品名	旧価格(円)	新価格(円)	
ルームナンバー・切り抜き文字タイプ (横型、標準サイズ、黒文字)	数字3文字	300	400
	数字4文字	400	500
	数字5文字	500	600
	アルファベット入4文字	400	500
	漢字・ひらがな・カタカナ1文字	480	600

### ルームナンバー・シールタイプ

品名	旧価格(円)/各色	新価格(円)	
ルームナンバーシールタイプ(黒地/透明地)	1シート	500	600
	1/2シート	250	300

### メンテナンス錠前

品名	型式	旧価格(円)	新価格(円)	摘要
静音ダイヤル錠	P-SDB-1	4,000	4,400	2018年4月以降発売品
静音ダイヤル錠	P-SDB-2	4,000	4,400	2018年4月以降発売品
静音ダイヤル錠	P-SDS-1	4,000	4,400	2003年9月以降発売品
静音ダイヤル錠	P-SDS-2	4,000	4,400	2003年9月以降発売品
ダイヤル錠	P-DDS-1	4,000	4,400	2001年以降発売品
カムロック錠(シリンダー錠)	P-C78J	4,000	4,400	CSP-5用
静音ラッチ錠	P-SR	4,000	4,400	CSP-114L/107L用



集合郵便受 ポステック® スペックの詳細は…

エントランス・ピックアップレール カタログ vol.10 🔍

を ダイケン ホームページでご確認ください

※現行カタログの価格表記は旧価格のままです。何卒ご了承ください。

デジタル  
カタログを  
無料公開中!

QRコードからアクセス▶



■取扱店

■製造元(商品のお問い合わせは最寄りの営業所まで)



受付時間  
月～金9:00～12:00/13:00～17:00  
(土日・祝日・年末年始・夏季休業等除く)

本社: 大阪市淀川区新高2-7-13

www.daiken.ne.jp

札幌支店 Tel.(011)881-3121 名古屋支店 Tel.(0586)77-7561 埼玉営業所 Tel.(048)667-9381  
〈北海道エリア〉 〈愛知・岐阜・三重・静岡・富山・石川・福井エリア〉 〈埼玉・栃木・群馬・長野・新潟エリア〉

東京支店 Tel.(03)3633-6551 大阪支店 Tel.(06)6392-5556 広島営業所 Tel.(082)294-9181  
〈東京都・神奈川県・千葉県・茨城県エリア〉 〈大阪・兵庫・奈良・京都・和歌山・滋賀エリア〉 〈広島・鳥取・島根・山口・岡山・四国エリア〉

駐輪推進営業所 Tel.(03)3633-9331 仙台営業所 Tel.(022)235-4380 福岡営業所 Tel.(092)482-8112  
特販営業所 Tel.(03)3633-6552 〈岩手・青森・秋田・宮城・山形・福島エリア〉 〈九州7県・沖縄エリア〉

建築金物 株式会社ダイケン ポスト



公式SNSで  
最新情報発信中!

# RS-K<sup>型</sup>

ステータスタイプ

出幅D1000mm以下

	底本体										取付部品 (M12) (オプション)				
	600		~700		~800		~900		~1000		数量 (本)	金属拡張アンカー M12×90		ボルトナット M12×130	
	現行定価	新定価	現行定価	新定価	現行定価	新定価	現行定価	新定価	現行定価	新定価		現行定価	新定価	現行定価	新定価
900	46,000	50,600	48,500	53,400	51,100	56,300	59,500	65,500	59,800	65,800	5	6,500	7,500	6,000	7,000
1000	50,400	55,500	53,300	58,700	56,200	61,900	63,900	70,300	64,200	70,700	6	7,800	9,000	7,200	8,400
1100	52,500	57,800	55,500	61,100	58,700	64,600	68,200	75,100	68,600	75,500	6	7,800	9,000	7,200	8,400
1200	57,700	63,500	61,300	67,500	64,900	71,400	71,900	79,100	72,200	79,500	7	9,100	10,500	8,400	9,800
1300	59,800	65,800	63,500	69,900	67,100	73,900	77,000	84,700	77,300	85,100	7	9,100	10,500	8,400	9,800
1400	63,900	70,300	68,200	75,100	72,200	79,500	78,400	86,300	80,600	88,700	8	10,400	12,000	9,600	11,200
1500	66,400	73,100	70,800	77,900	74,800	82,300	80,300	88,400	86,500	95,200	8	10,400	12,000	9,600	11,200
1600	73,300	80,700	78,100	86,000	82,800	91,100	87,500	96,300	94,800	104,300	9	11,700	13,500	10,800	12,600
1700	75,200	82,800	80,300	88,400	85,000	93,500	92,700	102,000	97,800	107,600	9	11,700	13,500	10,800	12,600
1800	78,800	86,700	84,300	92,800	89,400	98,400	97,800	107,600	102,900	113,200	10	13,000	15,000	12,000	14,000
1900	81,000	89,100	86,500	95,200	94,800	104,300	100,300	110,400	105,400	116,000	10	13,000	15,000	12,000	14,000
2000	85,000	93,500	90,800	99,900	99,600	109,600	105,400	116,000	111,200	122,400	11	14,300	16,500	13,200	15,400
2100	87,900	96,700	93,700	103,100	102,900	113,200	108,700	119,600	114,900	126,400	11	14,300	16,500	13,200	15,400
2200	94,800	104,300	104,300	114,800	110,900	122,000	117,100	128,900	123,600	136,000	12	15,600	18,000	14,400	16,800
2300	97,000	106,700	106,500	117,200	113,100	124,500	119,600	131,600	126,200	138,900	12	15,600	18,000	14,400	16,800
2400	100,300	110,400	110,500	121,600	117,400	129,200	124,400	136,900	131,300	144,500	13	16,900	19,500	15,600	18,200
2500	102,500	112,800	112,300	123,600	119,600	131,600	126,900	139,600	134,200	147,700	13	16,900	19,500	15,600	18,200
2600	109,400	120,400	117,100	128,900	124,700	137,200	132,400	145,700	140,000	154,000	14	18,200	21,000	16,800	19,600
2700	112,000	123,200	119,600	131,600	127,300	140,100	135,300	148,900	143,000	157,300	14	18,200	21,000	16,800	19,600
2800	118,900	130,800	126,900	139,600	135,300	148,900	143,300	157,700	151,700	166,900	15	19,500	22,500	18,000	21,000
2900	120,700	132,800	129,100	142,100	137,500	151,300	145,900	160,500	154,300	169,800	15	19,500	22,500	18,000	21,000
3000	124,400	136,900	133,100	146,500	141,900	156,100	150,600	165,700	162,700	179,000	16	20,800	24,000	19,200	22,400
3100	126,600	139,300	135,300	148,900	144,400	158,900	153,200	168,600	165,200	181,800	16	20,800	24,000	19,200	22,400
3200	130,600	143,700	140,000	154,000	149,200	164,200	158,600	174,500	171,000	188,100	17	22,100	25,500	20,400	23,800
3300	132,800	146,100	142,600	156,900	152,100	167,400	161,600	177,800	174,000	191,400	17	22,100	25,500	20,400	23,800
3400	140,000	154,000	149,900	164,900	159,700	175,700	172,900	190,200	182,700	201,000	18	23,400	27,000	21,600	25,200
3500	141,900	156,100	152,100	167,400	162,300	178,600	175,000	192,500	185,300	203,900	18	23,400	27,000	21,600	25,200
3600	145,500	160,100	156,100	171,800	166,700	183,400	179,800	197,800	190,400	209,500	19	24,700	28,500	22,800	26,600
3700	147,300	162,100	158,300	174,200	168,900	185,800	182,300	200,600	192,900	212,200	19	24,700	28,500	22,800	26,600
3800	151,700	166,900	162,700	179,000	176,900	194,600	187,800	206,600	199,100	219,100	20	26,000	30,000	24,000	28,000
3900	153,900	169,300	165,200	181,800	179,400	197,400	190,700	209,800	202,000	222,200	20	26,000	30,000	24,000	28,000
4000	161,200	177,400	172,900	190,200	187,400	206,200	199,100	219,100	210,800	231,900	21	27,300	31,500	25,200	29,400
コーナー加工費 (1箇所)	215,000	236,500	220,000	242,000	225,000	247,500	230,000	253,000	235,000	258,500	<small>※出隅・入隅とも同価格です。                      ※出幅違い、鋭角、鈍角は対応できません。                      ※コーナー部には必ずステーが付きます。</small>				
三方種仕様 KST型用 (1台)	現行定価					新定価									
	3,000					3,300									
LED照明 (1箇所)	スポットタイプ				スポットタイプ				広角タイプ						
	現行定価	新定価			現行定価	新定価			現行定価	新定価					
	35,000	38,500			35,000	38,500			55,000	60,500					
集水溝・落し口 KST型用 (1個)	現行定価					新定価									
	2,800					3,100									

# RS-K型

ステータイプカラー

出幅D1000mm以下 幅W4000mm超え～4000mm以下

	基本体										取付部品 (M12) (オプション)					
	600		～700		～800		～900		～1000		数量 (本)	金属拡張アンカー M12×90		ボルトナット M12×130		
	現行定価	新定価	現行定価	新定価	現行定価	新定価	現行定価	新定価	現行定価	新定価		現行定価	新定価	現行定価	新定価	
4100	189,700	208,800	201,700	221,800	216,500	238,300	228,500	251,500	240,500	264,600	21	27,300	31,500	25,200	29,400	
～8000まで+100mm毎	3,500加算	3,900加算	3,800加算	4,200加算	4,100加算	4,600加算	4,400加算	4,900加算	4,700加算	5,200加算	※1	※2	※2	※3	※3	
8100	354,700	392,300	378,700	417,400	405,500	449,800	429,500	475,000	453,500	500,100	41	53,300	61,500	49,200	57,400	
～12000まで+100mm毎	3,500加算	3,900加算	3,800加算	4,200加算	4,100加算	4,600加算	4,400加算	4,900加算	4,700加算	5,200加算	※1	※2	※2	※3	※3	
12100	519,700	575,800	555,700	612,900	594,500	661,300	630,500	698,500	666,500	735,600	61	79,300	91,500	73,200	85,400	
～16000まで+100mm毎	3,500加算	3,900加算	3,800加算	4,200加算	4,100加算	4,600加算	4,400加算	4,900加算	4,700加算	5,200加算	※1	※2	※2	※3	※3	
16100	684,700	759,300	732,700	808,400	783,500	872,800	831,500	922,000	879,500	971,100	81	105,300	121,500	97,200	113,400	
～20000まで+100mm毎	3,500加算	3,900加算	3,800加算	4,200加算	4,100加算	4,600加算	4,400加算	4,900加算	4,700加算	5,200加算	※1	※2	※2	※3	※3	
20100	849,700	942,800	909,700	1,004,300	972,500	1,084,300	1,032,500	1,145,500	1,092,500	1,206,600	101	131,300	151,500	121,200	141,400	
～24000まで+100mm毎	3,500加算	3,900加算	3,800加算	4,200加算	4,100加算	4,600加算	4,400加算	4,900加算	4,700加算	5,200加算	※1	※2	※2	※3	※3	
24100	1,014,700	1,126,300	1,086,700	1,199,400	1,161,500	1,295,800	1,233,500	1,369,000	1,305,500	1,442,100	121	157,300	181,500	145,200	169,400	
～28000まで+100mm毎	3,500加算	3,900加算	3,800加算	4,200加算	4,100加算	4,600加算	4,400加算	4,900加算	4,700加算	5,200加算	※1	※2	※2	※3	※3	
28100	1,179,700	1,309,800	1,263,700	1,394,300	1,350,500	1,507,300	1,434,500	1,592,500	1,518,500	1,677,600	141	183,300	211,500	169,200	197,400	
～32000まで+100mm毎	3,500加算	3,900加算	3,800加算	4,200加算	4,100加算	4,600加算	4,400加算	4,900加算	4,700加算	5,200加算	※1	※2	※2	※3	※3	
32100	1,344,700	1,493,300	1,440,700	1,590,400	1,539,500	1,718,800	1,635,500	1,816,000	1,731,500	1,913,100	161	209,300	241,500	193,200	225,400	
～36000まで+100mm毎	3,500加算	3,900加算	3,800加算	4,200加算	4,100加算	4,600加算	4,400加算	4,900加算	4,700加算	5,200加算	※1	※2	※2	※3	※3	
36100	1,509,700	1,676,800	1,617,700	1,785,900	1,728,500	1,930,300	1,836,500	2,039,500	1,944,500	2,148,600	181	235,300	271,500	217,200	253,400	
～40000まで+100mm毎	3,500加算	3,900加算	3,800加算	4,200加算	4,100加算	4,600加算	4,400加算	4,900加算	4,700加算	5,200加算	※1	※2	※2	※3	※3	
コーナー加工費 (1箇所)	215,000	236,500	220,000	242,000	225,000	247,500	230,000	253,000	235,000	258,500	<small>※出隅・入隅とも同価格です。 ※出幅違い、鋭角、鈍角は対応できません。 ※コーナー部には必ずステーが付ききます。</small>					
三方柱仕様 KST型用 (1台)	現行定価					新定価										
	3,000					3,300										
LED照明 (1箇所)	スポットタイプ						スポットタイプ			広角タイプ						
	現行定価		新定価				現行定価	新定価		現行定価	新定価					
	35,000		38,500				35,000	38,500		55000	60,500					
集水溝・溝L口 KST型用 (1箇所)	現行定価					新定価										
	2,800					3,100										







**RS-K型**

ステー付タイプカラー

出幅D1900mm超え～2200mm以下

	本体 (ステー含)						本体取付部品 (M12) (オプション)								ステー取付部品 (M12) (オプション)												
	～2000		～2100		～2200		各出幅共通				～2000				～2100				～2200								
	現行定価	新定価	現行定価	新定価	現行定価	新定価	数量 (本)	金属拡張アンカー M12×90	ボルトナット M12×130		数量 (本)	金属拡張アンカー M12×90	ボルトナット M12×120		数量 (本)	金属拡張アンカー M12×90	ボルトナット M12×120		数量 (本)	金属拡張アンカー M12×90	ボルトナット M12×120						
900	187,500	206,300	213,000	234,300	214,000	235,400	5	6,500	7,500	6,000	7,000	2	4	5,200	6,000	4,800	5,600	2	4	5,200	6,000	4,800	5,600				
1000	198,000	217,800	223,000	245,300	228,000	250,800	6	7,800	9,000	7,200	8,400	2	4	5,200	6,000	4,800	5,600	2	4	5,200	6,000	4,800	5,600				
1100	206,100	226,800	234,000	257,400	240,000	264,000	6	7,800	9,000	7,200	8,400	2	4	5,200	6,000	4,800	5,600	2	4	5,200	6,000	4,800	5,600				
1200	223,600	246,000	250,000	275,000	256,000	281,600	7	9,100	10,500	8,400	9,800	2	4	5,200	6,000	4,800	5,600	2	4	5,200	6,000	4,800	5,600				
1300	231,000	254,100	261,000	287,100	268,000	294,800	7	9,100	10,500	8,400	9,800	2	4	5,200	6,000	4,800	5,600	2	4	5,200	6,000	4,800	5,600				
1400	251,600	276,800	281,000	309,100	288,000	316,800	8	10,400	12,000	9,600	11,200	2	4	5,200	6,000	4,800	5,600	2	4	5,200	6,000	4,800	5,600				
1500	259,500	285,500	293,000	322,300	301,000	331,100	8	10,400	12,000	9,600	11,200	3	6	7,800	9,000	7,200	8,400	2	4	5,200	6,000	4,800	5,600				
1600	280,000	308,000	311,000	342,100	319,000	350,900	9	11,700	13,500	10,800	12,600	3	6	7,800	9,000	7,200	8,400	2	4	5,200	6,000	4,800	5,600				
1700	287,000	315,700	322,000	354,200	331,000	364,100	9	11,700	13,500	10,800	12,600	3	6	7,800	9,000	7,200	8,400	2	4	5,200	6,000	4,800	5,600				
1800	325,100	357,700	366,000	402,600	375,000	412,500	10	13,000	15,000	12,000	14,000	3	6	7,800	9,000	7,200	8,400	2	4	5,200	6,000	4,800	5,600				
1900	332,100	365,400	377,000	414,700	392,000	431,200	10	13,000	15,000	12,000	14,000	3	6	7,800	9,000	7,200	8,400	3	6	7,800	9,000	7,200	8,400				
2000	348,300	383,200	396,000	435,600	406,000	446,600	11	14,300	16,500	13,200	15,400	3	6	7,800	9,000	7,200	8,400	3	6	7,800	9,000	7,200	8,400				
2100	356,600	392,300	409,000	449,900	419,000	460,900	11	14,300	16,500	13,200	15,400	3	6	7,800	9,000	7,200	8,400	3	6	7,800	9,000	7,200	8,400				
2200	382,400	420,700	426,000	468,600	437,000	480,700	12	16,600	18,000	14,400	16,800	3	6	7,800	9,000	7,200	8,400	3	6	7,800	9,000	7,200	8,400				
2300	389,400	428,400	438,000	481,800	449,000	493,900	12	16,600	18,000	14,400	16,800	3	6	7,800	9,000	7,200	8,400	3	6	7,800	9,000	7,200	8,400				
2400	404,300	444,800	450,000	495,000	468,000	514,800	13	16,900	19,500	15,600	18,200	3	6	7,800	9,000	7,200	8,400	3	6	7,800	9,000	7,200	8,400				
2500	411,300	452,500	507,000	557,700	524,000	576,400	13	16,900	19,500	15,600	18,200	4	8	10,400	12,000	9,600	11,200	3	6	7,800	9,000	7,200	8,400				
2600	427,500	470,300	518,000	569,800	535,000	588,500	14	18,200	21,000	16,800	19,600	4	8	10,400	12,000	9,600	11,200	3	6	7,800	9,000	7,200	8,400				
2700	472,000	519,200	530,000	583,000	546,000	600,600	14	18,200	21,000	16,800	19,600	4	8	10,400	12,000	9,600	11,200	3	6	7,800	9,000	7,200	8,400				
2800	483,500	531,900	542,000	596,200	556,000	611,600	15	19,500	22,500	18,000	21,000	4	8	10,400	12,000	9,600	11,200	3	6	7,800	9,000	7,200	8,400				
2900	490,500	539,600	553,000	608,300	568,000	624,800	15	19,500	22,500	18,000	21,000	4	8	10,400	12,000	9,600	11,200	3	6	7,800	9,000	7,200	8,400				
3000	505,400	556,000	566,000	622,600	587,000	645,700	16	20,800	24,000	19,200	22,400	4	8	10,400	12,000	9,600	11,200	3	6	7,800	9,000	7,200	8,400				
3100	512,800	564,100	577,000	634,700	599,000	658,900	16	20,800	24,000	19,200	22,400	4	8	10,400	12,000	9,600	11,200	3	6	7,800	9,000	7,200	8,400				
3200	528,500	581,400	597,000	656,700	613,000	674,300	17	22,100	25,500	20,400	23,800	4	8	10,400	12,000	9,600	11,200	3	6	7,800	9,000	7,200	8,400				
3300	536,400	590,100	609,000	669,900	626,000	688,600	17	22,100	25,500	20,400	23,800	4	8	10,400	12,000	9,600	11,200	4	8	10,400	12,000	9,600	11,200				
3400	557,000	612,700	627,000	689,700	644,000	708,400	18	23,400	27,000	21,600	25,200	4	8	10,400	12,000	9,600	11,200	4	8	10,400	12,000	9,600	11,200				
3500	564,400	620,900	638,000	701,800	656,000	721,600	18	23,400	27,000	21,600	25,200	5	10	13,000	15,000	12,000	14,000	4	8	10,400	12,000	9,600	11,200				
3600	597,700	657,500	645,000	709,500	666,000	732,600	19	24,700	28,500	22,800	26,600	5	10	13,000	15,000	12,000	14,000	4	8	10,400	12,000	9,600	11,200				
3700	603,800	664,200	693,000	762,300	717,000	788,700	19	24,700	28,500	22,800	26,600	5	10	13,000	15,000	12,000	14,000	4	8	10,400	12,000	9,600	11,200				
3800	623,900	686,300	712,000	783,200	731,000	804,100	20	26,000	30,000	24,000	28,000	5	10	13,000	15,000	12,000	14,000	4	8	10,400	12,000	9,600	11,200				
3900	633,700	697,100	724,000	796,400	744,000	818,400	20	26,000	30,000	24,000	28,000	5	10	13,000	15,000	12,000	14,000	4	8	10,400	12,000	9,600	11,200				
4000	652,200	717,500	742,000	816,200	762,000	838,200	21	27,300	31,500	25,200	29,400	5	10	13,000	15,000	12,000	14,000	4	8	10,400	12,000	9,600	11,200				
追加ステー (本)	35,000	38,500	45,000	49,500	—											1	2	2,600	3,000	2,400	2,800	1	2	2,600	3,000	2,400	2,800
三方鎖仕様 KST 型用 (1台)	現行定価		新定価																								
	3,000		3,300																								
LED照明 (1箇所)	スポットタイプ		広角タイプ																								
	現行定価	新定価	現行定価	新定価																							
	35,000	38,500	55,000	60,500																							
集水皿・落し口 KST型用 (1個)	現行定価		新定価																								
	2,800		3,100																								



**RS-K**

ステータタイプ

出幅D2200mm超え～2500mm以下

	本体 (ステータ)						本体取付部品 (M12) (オプション)						ステータ取付部品 (M12) (オプション)											
	～2300		～2400		～2500 (本)		各出幅共通						～2300		～2400		～2500							
							数量 (本)	金属拡張アンカー M12×90	ボルトナット M12×130	ステータ本数 (本)	数量 (本)	金属拡張アンカー M12×90	ボルトナット M12×120	ステータ本数 (本)	数量 (本)	金属拡張アンカー M12×90	ボルトナット M12×120	ステータ本数 (本)	数量 (本)	金属拡張アンカー M12×90	ボルトナット M12×120			
	現行定価	新定価	現行定価	新定価	現行定価	新定価	現行定価	新定価	現行定価	新定価	現行定価	新定価	現行定価	新定価	現行定価	新定価	現行定価	新定価	現行定価	新定価	現行定価	新定価		
900	218,000	239,800	223,000	245,300	227,000	249,700	5	6,500	7,500	6,000	7,000	2	4	5,200	6,000	4,800	5,600	2	4	5,200	6,000	4,800	5,600	
1000	233,000	256,300	238,000	261,900	243,000	267,300	6	7,800	9,000	7,200	8,400	2	4	5,200	6,000	4,800	5,600	2	4	5,200	6,000	4,800	5,600	
1100	246,000	270,600	251,000	276,100	256,000	281,600	6	7,800	9,000	7,200	8,400	2	4	5,200	6,000	4,800	5,600	2	4	5,200	6,000	4,800	5,600	
1200	262,000	288,200	274,000	301,400	280,000	308,000	7	9,100	10,500	8,400	9,800	2	4	5,200	6,000	4,800	5,600	2	4	5,200	6,000	4,800	5,600	
1300	280,000	308,000	287,000	316,700	293,000	322,300	7	9,100	10,500	8,400	9,800	2	4	5,200	6,000	4,800	5,600	2	4	5,200	6,000	4,800	5,600	
1400	295,000	324,500	302,000	332,200	309,000	339,900	8	10,400	12,000	9,600	11,200	2	4	5,200	6,000	4,800	5,600	2	4	5,200	6,000	4,800	5,600	
1500	308,000	338,800	316,000	347,600	323,000	353,300	8	10,400	12,000	9,600	11,200	3	6	7,800	9,000	7,200	8,400	3	6	7,800	9,000	7,200	8,400	
1600	327,000	359,700	335,000	377,300	343,000	377,300	9	11,700	13,500	10,800	12,600	3	6	7,800	9,000	7,200	8,400	3	6	7,800	9,000	7,200	8,400	
1700	339,000	372,900	348,000	382,800	362,000	398,200	9	11,700	13,500	10,800	12,600	3	6	7,800	9,000	7,200	8,400	3	6	7,800	9,000	7,200	8,400	
1800	389,000	427,900	398,000	437,800	408,000	448,800	10	13,000	15,000	12,000	14,000	3	6	7,800	9,000	7,200	8,400	3	6	7,800	9,000	7,200	8,400	
1900	402,000	442,200	411,000	452,100	421,000	463,100	10	13,000	15,000	12,000	14,000	3	6	7,800	9,000	7,200	8,400	3	6	7,800	9,000	7,200	8,400	
2000	417,000	458,700	426,000	468,600	437,000	480,700	11	14,300	16,500	13,200	15,400	3	6	7,800	9,000	7,200	8,400	3	6	7,800	9,000	7,200	8,400	
2100	430,000	473,000	440,000	484,000	451,000	496,100	11	14,300	16,500	13,200	15,400	3	6	7,800	9,000	7,200	8,400	3	6	7,800	9,000	7,200	8,400	
2200	448,000	492,800	460,000	506,000	477,000	524,700	12	15,600	18,000	14,400	16,800	3	6	7,800	9,000	7,200	8,400	3	6	7,800	9,000	7,200	8,400	
2300	461,000	507,100	478,000	525,900	490,000	539,000	12	15,600	18,000	14,400	16,800	3	6	7,800	9,000	7,200	8,400	3	6	7,800	9,000	7,200	8,400	
2400	480,000	528,000	492,000	541,200	504,000	554,400	13	16,900	19,500	15,600	18,200	3	6	7,800	9,000	7,200	8,400	3	6	7,800	9,000	7,200	8,400	
2500	537,000	590,700	551,000	606,100	564,000	620,400	13	16,900	19,500	15,600	18,200	4	8	10,400	12,000	9,600	11,200	4	8	10,400	12,000	9,600	11,200	
2600	548,000	602,800	564,000	620,400	578,000	636,800	14	18,200	21,000	16,800	19,600	4	8	10,400	12,000	9,600	11,200	4	8	10,400	12,000	9,600	11,200	
2700	559,000	614,900	577,000	634,700	592,000	651,200	14	18,200	21,000	16,800	19,600	4	8	10,400	12,000	9,600	11,200	4	8	10,400	12,000	9,600	11,200	
2800	570,000	627,000	590,000	649,000	604,000	664,400	15	19,500	22,500	18,000	21,000	4	8	10,400	12,000	9,600	11,200	4	8	10,400	12,000	9,600	11,200	
2900	582,000	640,200	603,000	663,300	617,000	678,700	15	19,500	22,500	18,000	21,000	4	8	10,400	12,000	9,600	11,200	4	8	10,400	12,000	9,600	11,200	
3000	602,000	662,200	617,000	678,700	633,000	696,300	16	20,800	24,000	19,200	22,400	4	8	10,400	12,000	9,600	11,200	4	8	10,400	12,000	9,600	11,200	
3100	615,000	676,500	630,000	693,000	646,000	716,600	16	20,800	24,000	19,200	22,400	4	8	10,400	12,000	9,600	11,200	4	8	10,400	12,000	9,600	11,200	
3200	629,000	691,900	645,000	709,500	667,000	733,700	17	22,100	25,500	20,400	23,800	4	8	10,400	12,000	9,600	11,200	4	8	10,400	12,000	9,600	11,200	
3300	642,000	706,200	659,000	724,900	682,000	750,200	17	22,100	25,500	20,400	23,800	4	8	10,400	12,000	9,600	11,200	4	8	10,400	12,000	9,600	11,200	
3400	667,000	733,700	684,000	752,400	701,000	771,100	18	23,400	27,000	21,600	25,200	4	8	10,400	12,000	9,600	11,200	4	8	10,400	12,000	9,600	11,200	
3500	680,000	748,000	697,000	766,700	715,000	786,500	18	23,400	27,000	21,600	25,200	5	10	13,000	15,000	12,000	14,000	5	10	13,000	15,000	12,000	14,000	
3600	687,000	755,700	705,000	775,500	724,000	796,400	19	24,700	28,500	22,800	26,600	5	10	13,000	15,000	12,000	14,000	5	10	13,000	15,000	12,000	14,000	
3700	736,000	809,600	755,000	830,500	773,000	850,300	19	24,700	28,500	22,800	26,600	5	10	13,000	15,000	12,000	14,000	5	10	13,000	15,000	12,000	14,000	
3800	751,000	826,100	776,000	853,600	795,000	874,500	20	26,000	30,000	24,000	28,000	5	10	13,000	15,000	12,000	14,000	5	10	13,000	15,000	12,000	14,000	
3900	764,000	840,400	790,000	869,000	809,000	899,900	20	26,000	30,000	24,000	28,000	5	10	13,000	15,000	12,000	14,000	5	10	13,000	15,000	12,000	14,000	
4000	788,000	866,800	809,000	889,900	829,000	911,900	21	27,300	31,500	25,200	29,400	5	10	13,000	15,000	12,000	14,000	5	10	13,000	15,000	12,000	14,000	
追加ステー (本)	現行定価		新定価		—		1	2	2,600	3,000	2,400	2,800	1	2	2,600	3,000	2,400	2,800	1	2	2,600	3,000	2,400	2,800
	45,000		49,500																					
三方柱仕様 KST 型用 (1台)	現行定価		新定価																					
	3,000		3,300																					
LED照明 (1個所)	スポットタイプ		広角タイプ																					
	現行定価	新定価	現行定価	新定価																				
	35,000	38,500	55,000	60,500																				
集米機・差し口 KST型用 (1個)	現行定価		新定価																					
	2,800		3,100																					

# RS-K型

ステアー付タイプ

出幅D1000mm起え～1500mm以下 幅W4000mm起え～4000mm以下

	本体 (ステアー付)										本体取付部品 (M12) (オプション)				ステアー取付部品 (M8) (オプション)							
	～1100		～1200		～1300		～1400		～1500		数量 (本)	金属拡張アンカー M12×90		ボルトナット M12×130		スチール 本数 (本)	数量 (本)	金属拡張アンカー M8×70		ボルトナット M8×120		
	現行定価	新定価	現行定価	新定価	現行定価	新定価	現行定価	新定価	現行定価	新定価		現行定価	新定価	現行定価	新定価			現行定価	新定価	現行定価	新定価	
4100	308,200	339,100	322,600	354,900	388,500	427,500	402,400	442,700	419,700	461,700	21	27,300	31,500	25,200	29,400							
～8000まで+100mm毎	6,000加算	6,600加算	6,600加算	7,300加算	8,200加算	9,100加算	8,600加算	9,500加算	9,000加算	9,900加算	※1	※2	※2	※3	※3							
8100	573,200	630,600	611,600	674,400	741,500	819,000	771,400	850,200	804,700	885,200	41	53,300	61,500	49,200	57,400							
～12000まで+100mm毎	6,000加算	6,600加算	6,600加算	7,300加算	8,200加算	9,100加算	8,600加算	9,500加算	9,000加算	9,900加算	※1	※2	※2	※3	※3							
12100	838,200	922,100	900,600	993,900	1,094,500	1,210,500	1,140,400	1,257,700	1,189,700	1,308,700	61	79,300	91,500	73,200	85,400							
～16000まで+100mm毎	6,000加算	6,600加算	6,600加算	7,300加算	8,200加算	9,100加算	8,600加算	9,500加算	9,000加算	9,900加算	※1	※2	※2	※3	※3							
16100	1,103,200	1,213,600	1,189,600	1,313,400	1,447,500	1,602,000	1,509,400	1,665,200	1,574,700	1,732,200	81	105,300	121,500	97,200	113,400							
～20000まで+100mm毎	6,000加算	6,600加算	6,600加算	7,300加算	8,200加算	9,100加算	8,600加算	9,500加算	9,000加算	9,900加算	※1	※2	※2	※3	※3							
20100	1,368,200	1,505,100	1,478,600	1,632,900	1,800,500	1,993,500	1,878,400	2,072,700	1,959,700	2,155,700	101	131,300	151,500	121,200	141,400							
～24000まで+100mm毎	6,000加算	6,600加算	6,600加算	7,300加算	8,200加算	9,100加算	8,600加算	9,500加算	9,000加算	9,900加算	※1	※2	※2	※3	※3							
24100	1,633,200	1,796,600	1,767,600	1,952,400	2,153,500	2,385,000	2,247,400	2,480,200	2,344,700	2,579,200	121	157,300	181,500	145,200	169,400							
～28000まで+100mm毎	6,000加算	6,600加算	6,600加算	7,300加算	8,200加算	9,100加算	8,600加算	9,500加算	9,000加算	9,900加算	※1	※2	※2	※3	※3							
28100	1,898,200	2,088,100	2,056,600	2,271,900	2,506,500	2,776,500	2,616,400	2,887,700	2,729,700	3,002,700	141	183,300	211,500	169,200	197,400							
～32000まで+100mm毎	6,000加算	6,600加算	6,600加算	7,300加算	8,200加算	9,100加算	8,600加算	9,500加算	9,000加算	9,900加算	※1	※2	※2	※3	※3							
32100	2,163,200	2,379,600	2,345,600	2,591,400	2,859,500	3,168,000	2,985,400	3,295,200	3,114,700	3,426,200	161	209,300	241,500	193,200	225,400							
～36000まで+100mm毎	6,000加算	6,600加算	6,600加算	7,300加算	8,200加算	9,100加算	8,600加算	9,500加算	9,000加算	9,900加算	※1	※2	※2	※3	※3							
36100	2,428,200	2,671,100	2,634,600	2,910,900	3,212,500	3,559,500	3,354,400	3,702,700	3,499,700	3,849,700	181	235,300	271,500	217,200	253,400							
～40000まで+100mm毎	6,000加算	6,600加算	6,600加算	7,300加算	8,200加算	9,100加算	8,600加算	9,500加算	9,000加算	9,900加算	※1	※2	※2	※3	※3							
追加ステアー (本)	現行定価		新定価		現行定価		新定価		—		1	2	1,400	1,600	1,400	1,600						
	20,000		22,000		23,000		25,300															
コーナー加工費 (1箇所)	現行定価	新定価	現行定価	新定価	現行定価	新定価	現行定価	新定価	現行定価	新定価												
	240,000	264,000	245,000	269,500	250,000	275,000	255,000	280,500	260,000	286,000												
三方種仕様 KST型用 (1台)	現行定価				新定価																	
	3,000				3,300																	
LED照明 (1箇所)	スポットタイプ				広角タイプ																	
	現行定価	新定価	現行定価	新定価	現行定価	新定価	現行定価	新定価	現行定価	新定価												
	35,000	38,500	55,000	60,500																		
高次側・落し口 KST 型用 (1箇所)	現行定価				新定価																	
	2,800				3,100																	

# RS-K型 ステーパータイプカラー

出幅D1500mm超え～2000mm以下 幅W4000mm～40000mm以下

	底本体 (ステーパー)										本体取付部品 (M12) (オプション)				ステーパー取付部品 (M12) (オプション)						
	～1600		～1700		～1800		～1900		～2000		数量 (本)	金属拡張アンカー M12×90		ボルトナット M12×130		ステーパー本数 (本)	数量 (本)	金属拡張アンカー M12×90		ボルトナット M12×130	
	現行定価	新定価	現行定価	新定価	現行定価	新定価	現行定価	新定価	現行定価	新定価		現行定価	新定価	現行定価	新定価			現行定価	新定価	現行定価	新定価
4000	573,600	631,000	592,400	651,700	616,000	677,600	639,200	703,200	652,200	717,500	21	27,300	31,500	25,200	29,400	お問い合わせください					
+100mm毎	14,300加算	15,800加算	14,800加算	16,300加算	15,400加算	17,000加算	16,000加算	17,600加算	16,300加算	18,000加算	※1	※2	※2	※3	※3						
追加ステーパー (本)	現行定価										新定価				1	2	2,600	3,000	2,400	2,800	
	35,000										38,500										
三方樋仕様 KST型用 (1台)	現行定価										新定価										
	3,000										3,300										
LED照明 (1箇所)	スポットタイプ					広角タイプ															
	現行定価		新定価		現行定価		新定価														
	35,000		38,500		55,000		60,500														
集水鉢・落し口 KST型用 (1個)	現行定価										新定価										
	2,800										3,100										

	底本体 (ステーパー)										本体取付部品 (M12) (オプション)				ステーパー取付部品 (M12) (オプション)						
	～2100		～2200		～2300		～2400		～2500		数量 (本)	金属拡張アンカー M12×90		ボルトナット M12×130		ステーパー本数 (本)	数量 (本)	金属拡張アンカー M12×90		ボルトナット M12×130	
	現行定価	新定価	現行定価	新定価	現行定価	新定価	現行定価	新定価	現行定価	新定価		現行定価	新定価	現行定価	新定価			現行定価	新定価	現行定価	新定価
4000	742,000	816,200	762,000	838,200	788,000	866,800	809,000	889,900	829,000	911,900	21	27,300	31,500	25,200	29,400	お問い合わせください					
+100mm毎	17,800加算	19,600加算	18,300加算	20,200加算	19,000加算	20,900加算	19,500加算	21,500加算	20,000加算	22,000加算	※1	※2	※2	※3	※3						
追加ステーパー (本)	現行定価										新定価				1	2	2,600	3,000	2,400	2,800	
	45,000										49,500										
三方樋仕様 KST型用 (1台)	現行定価										新定価										
	3,000										3,300										
LED照明 (1箇所)	スポットタイプ					広角タイプ															
	現行定価		新定価		現行定価		新定価														
	35,000		38,500		55,000		60,500														
集水鉢・落し口 KST型用 (1個)	現行定価										新定価										
	2,800										3,100										

# RS-K2<sup>®</sup>

ステー無タイプカラー 出幅D600mm～1000mm以下

	基本体										取付部品 (M10) (オプション)				
	600		～700		～800		～900		～1000		数量 (本)	金属爪 アンカー M10×100		ボルトナット M10×130	
	現行定価	新定価	現行定価	新定価	現行定価	新定価	現行定価	新定価	現行定価	新定価		現行定価	新定価	現行定価	新定価
900	58,600	64,500	60,800	66,900	63,100	69,500	65,300	71,900	67,500	74,300	6	5,400	6,000	6,600	7,200
1000	63,000	69,400	65,600	72,200	68,200	75,200	70,800	78,000	73,400	80,800	6	7,200	8,000	8,800	10,400
1100	67,400	74,300	70,400	77,500	73,300	80,900	76,300	84,100	79,300	87,300	8	7,200	8,000	8,800	10,400
1200	71,800	79,200	75,200	82,800	78,400	86,600	81,800	90,200	85,200	93,800	8	7,200	8,000	8,800	10,400
1300	76,200	84,100	80,000	88,100	83,500	92,300	87,300	96,300	91,100	100,300	10	9,000	10,000	11,000	13,000
1400	80,600	89,000	84,800	93,400	88,600	98,000	92,800	102,400	97,000	106,800	10	9,000	10,000	11,000	13,000
1500	85,000	93,900	89,600	98,700	93,700	103,700	98,300	108,500	102,900	113,300	10	9,000	10,000	11,000	13,000
1600	89,400	98,800	94,400	104,000	98,800	109,400	103,800	114,600	108,800	119,800	12	10,800	12,000	13,200	15,600
1700	93,800	103,700	99,200	109,300	103,900	115,100	109,300	120,700	114,700	126,300	12	10,800	12,000	13,200	15,600
1800	98,200	108,600	104,000	114,800	109,000	120,800	114,800	126,800	120,600	132,800	12	10,800	12,000	13,200	15,600
1900	102,600	113,500	108,800	119,900	114,100	126,500	120,300	132,900	126,500	139,300	14	12,600	14,000	15,400	18,200
2000	107,000	118,400	113,600	125,200	119,200	132,200	125,800	139,000	132,400	145,800	14	12,600	14,000	15,400	18,200
2100	111,400	123,300	118,400	130,500	124,300	137,900	131,300	145,100	138,300	152,300	14	12,600	14,000	15,400	18,200
2200	115,800	128,200	123,200	135,800	129,400	143,600	136,800	151,200	144,200	158,500	16	14,400	16,000	17,600	20,800
2300	120,200	133,100	128,000	141,100	134,500	149,300	142,300	157,300	150,100	165,300	16	14,400	16,000	17,600	20,800
2400	124,600	138,000	132,800	146,400	139,600	155,000	147,800	163,400	156,000	171,800	16	14,400	16,000	17,600	20,800
2500	129,000	142,900	137,600	151,700	144,700	160,700	153,300	169,500	161,900	178,300	18	16,200	18,000	19,800	23,400
2600	133,400	147,800	142,400	157,000	149,800	166,400	158,800	175,600	167,800	184,800	18	16,200	18,000	19,800	23,400
2700	137,800	152,700	147,200	162,300	154,900	172,100	164,300	181,700	173,700	191,300	18	16,200	18,000	19,800	23,400
2800	142,200	157,600	152,000	167,600	160,000	177,800	169,800	187,000	179,600	197,800	20	18,000	20,000	22,000	26,000
2900	146,600	162,500	156,800	172,900	165,100	183,500	175,300	193,900	185,500	204,300	20	18,000	20,000	22,000	26,000
3000	151,000	167,400	161,600	178,200	170,200	189,200	180,800	200,000	191,400	210,800	20	18,000	20,000	22,000	26,000
3100	155,400	172,300	166,400	183,500	175,300	194,900	186,300	206,100	197,300	217,300	22	19,800	22,000	24,200	28,600
3200	159,800	177,200	171,200	188,800	180,400	200,600	191,800	212,200	203,200	223,800	22	19,800	22,000	24,200	28,600
3300	164,200	182,100	176,000	194,100	185,500	206,300	197,300	218,300	209,100	230,300	22	19,800	22,000	24,200	28,600
3400	168,600	187,000	180,800	199,400	190,600	212,000	202,800	224,400	215,000	236,800	24	21,600	24,000	26,400	31,200
3500	173,000	191,900	185,600	204,700	195,700	217,700	208,300	230,800	220,900	243,300	24	21,600	24,000	26,400	31,200
3600	177,400	196,800	190,400	210,000	200,800	223,400	213,800	236,600	226,800	249,800	24	21,600	24,000	26,400	31,200
3700	181,800	201,700	195,200	215,300	205,900	229,100	219,300	242,700	232,700	256,300	26	23,400	26,000	28,600	33,800
3800	186,200	206,600	200,000	220,600	211,000	234,800	224,800	248,900	238,600	262,800	26	23,400	26,000	28,600	33,800
3900	190,600	211,500	204,800	225,900	216,100	240,500	230,300	254,900	244,500	269,300	26	23,400	26,000	28,600	33,800
4000	195,000	216,400	209,600	231,200	221,200	246,200	235,800	261,000	250,400	275,800	28	25,200	28,000	30,800	36,400
4100	199,400	221,300	214,400	236,500	226,300	251,900	241,300	267,100	256,300	282,300	28	25,200	28,000	30,800	36,400
+100mm毎	4,400加算	4,900加算	4,800加算	5,300加算	5,100加算	5,700加算	5,500加算	6,100加算	5,900加算	6,500加算	※1	※2	※2	※3	※3
コーナ 加工 (1部 別)	出幅 スチール 加工 スチール 加工 スチール	236,500	260,200	242,000	266,200	247,500	272,200	253,000	278,200	258,500	※出幅違い、鏡外、鏡角は対応できません。				
三方鏡仕様 K2ST 型用 (1台)	現行定価					新定価									
	3,000					3,300									
LED照明 (6個用)	スポットタイプ				スポットタイプ				広角タイプ						
	現行定価				新定価				現行定価	新定価	現行定価	新定価			
	35,000				38,500				35,000	38,500	55,000	60,500			
兼尺取・兼し口 K2ST 型用 (1個)	現行定価				新定価										
	2,800				3,100										

# RS-K2型

ステー無タイプカラー

出幅D1100mm～1600mm以下

	基本体												取付部品 (M10) (オプション)							
	～1100		～1200		～1300		～1400		～1500		～1600		数量 (本)	金属拡張 アンカー M10×100		接着系 アンカー M10×100		ボルトナット M10×130		
	現行定価	新定価	現行定価	新定価	現行定価	新定価	現行定価	新定価	現行定価	新定価	現行定価	新定価		現行定価	新定価	現行定価	新定価	現行定価	新定価	
900	69,000	75,900	71,900	79,100	101,300	111,500	104,400	114,900	107,200	118,000	113,300	124,700	6	5,400	6,000	8,400	9,600	6,600	7,800	
1000	76,200	83,900	79,900	87,900	109,700	120,700	112,900	124,200	119,700	131,700	121,300	133,500	8	7,200	8,000	11,200	12,800	8,800	10,400	
1100	79,900	87,900	83,500	91,900	113,500	124,900	120,400	132,500	124,100	136,600	129,300	142,300	8	7,200	8,000	11,200	12,800	8,800	10,400	
1200	88,600	97,500	95,900	105,500	126,300	139,000	130,400	143,500	134,400	147,900	137,300	151,100	8	7,200	8,000	11,200	12,800	8,800	10,400	
1300	91,900	101,100	99,600	109,600	130,000	143,000	134,100	147,600	138,500	152,400	145,700	160,300	10	9,000	10,000	14,000	16,000	11,000	13,000	
1400	102,500	112,800	107,600	118,400	138,200	152,100	142,900	157,200	147,900	162,700	154,500	170,000	10	9,000	10,000	14,000	16,000	11,000	13,000	
1500	106,500	117,200	111,600	122,800	142,200	156,500	147,200	162,000	152,200	167,500	164,800	181,300	10	9,000	10,000	14,000	16,000	11,000	13,000	
1600	117,100	128,900	122,500	134,800	153,800	169,200	159,100	175,100	164,400	180,900	175,100	192,700	12	10,800	12,000	16,800	19,200	13,200	15,600	
1700	120,400	132,500	126,200	138,900	157,200	173,000	162,900	179,200	168,500	185,400	185,400	204,000	12	10,800	12,000	16,800	19,200	13,200	15,600	
1800	126,900	139,600	133,100	146,500	164,700	181,200	171,000	188,100	177,200	195,000	195,700	215,300	12	10,800	12,000	16,800	19,200	13,200	15,600	
1900	130,200	143,300	136,800	150,500	168,500	185,400	174,700	192,200	181,300	199,500	206,000	226,800	14	12,600	14,000	19,600	22,400	15,400	18,200	
2000	137,500	151,300	144,400	158,900	176,600	194,300	185,500	201,900	193,500	212,900	216,300	238,000	14	12,600	14,000	19,600	22,400	15,400	18,200	
2100	141,900	156,100	149,200	164,200	181,300	199,500	191,600	210,800	198,800	218,700	226,600	249,300	14	12,600	14,000	19,600	22,400	15,400	18,200	
2200	152,800	168,100	160,100	176,200	210,000	231,000	217,500	239,300	224,700	247,200	236,900	260,600	16	14,400	16,000	22,400	25,600	17,600	20,800	
2300	156,100	171,800	163,700	180,100	213,800	235,200	221,300	243,500	229,100	252,100	247,200	272,000	16	14,400	16,000	22,400	25,600	17,600	20,800	
2400	162,700	179,000	174,300	191,800	221,000	243,100	229,100	252,100	237,200	261,000	257,500	283,300	16	14,400	16,000	22,400	25,600	17,600	20,800	
2500	165,900	182,500	177,600	195,400	224,700	247,200	233,200	256,600	241,300	265,500	267,800	294,600	18	16,200	18,000	25,200	28,800	19,800	23,400	
2600	173,200	190,600	185,600	204,200	232,900	256,200	241,600	265,800	250,700	275,900	278,100	306,000	18	16,200	18,000	25,200	28,800	19,800	23,400	
2700	180,500	198,600	189,600	208,600	236,900	260,600	246,000	270,600	255,000	280,500	288,400	317,300	18	16,200	18,000	25,200	28,800	19,800	23,400	
2800	191,100	210,300	200,600	220,700	248,500	273,400	257,900	283,700	267,200	294,000	298,700	328,600	20	18,000	20,000	28,000	32,000	22,000	26,000	
2900	194,400	213,900	204,200	224,700	252,200	277,500	261,900	288,100	274,700	302,200	309,000	339,900	20	18,000	20,000	28,000	32,000	22,000	26,000	
3000	200,900	221,000	211,100	232,300	259,700	285,700	269,700	296,700	283,200	311,600	319,300	351,300	20	18,000	20,000	28,000	32,000	22,000	26,000	
3100	204,200	224,700	214,800	236,300	263,200	289,600	276,900	304,600	287,200	316,000	329,600	362,600	22	19,800	22,000	30,800	35,200	24,200	28,600	
3200	211,500	232,700	222,400	244,700	271,300	298,500	285,700	314,300	296,300	326,000	339,900	373,900	22	19,800	22,000	30,800	35,200	24,200	28,600	
3300	215,200	236,800	226,500	249,200	275,400	303,000	290,000	319,000	301,000	331,100	350,200	385,300	22	19,800	22,000	30,800	35,200	24,200	28,600	
3400	226,100	248,800	237,600	261,600	290,400	319,500	301,900	332,100	313,500	344,900	360,500	396,600	24	21,600	24,000	33,600	38,400	26,400	31,200	
3500	229,400	252,400	241,000	265,100	294,100	323,600	305,700	336,300	317,500	349,300	370,800	407,900	24	21,600	24,000	33,600	38,400	26,400	31,200	
3600	235,900	259,500	251,600	276,800	315,000	346,500	327,200	360,000	339,400	373,400	381,100	419,300	24	21,600	24,000	33,600	38,400	26,400	31,200	
3700	239,200	263,200	255,300	280,900	318,800	350,700	331,300	364,500	343,500	377,900	391,400	430,600	26	23,400	26,000	36,400	41,600	28,600	33,800	
3800	246,500	271,200	262,900	289,200	327,200	360,000	340,000	374,000	356,000	391,600	401,700	441,900	26	23,400	26,000	36,400	41,600	28,600	33,800	
3900	250,500	275,600	266,900	293,600	331,300	364,500	344,100	378,600	360,700	396,800	412,000	453,200	26	23,400	26,000	36,400	41,600	28,600	33,800	
4000	264,400	290,900	278,200	306,100	342,500	376,800	356,000	391,600	372,900	410,200	422,300	464,600	28	25,200	28,000	39,200	44,800	30,800	36,400	
4100	276,200	303,900	290,400	319,500	356,300	392,000	370,100	407,200	387,400	426,200	432,600	475,900	28	25,200	28,000	39,200	44,800	30,800	36,400	
+100mm毎	6,800加算	7,500加算	7,200加算	8,000加算	8,800加算	9,700加算	9,100加算	10,100加算	9,500加算	10,500加算	10,300加算	11,400加算	※1	※2	※2	※3	※3	※4	※4	
コーナー加工費 (1箇所)	出隅スチー制 298,500	328,400	314,500	346,000	-	-	-	-	-	-	-	-	※出幅違い、転角、転角は対応できません。							
	出隅スチー制 264,000	290,200	269,500	296,200	275,000	302,200	280,500	308,200	286,000	314,200	-	-								
	入隅スチー制 264,000	290,200	269,500	296,200	275,000	302,200	280,500	308,200	286,000	314,200	-	-								
三方種仕様 K2ST型用 (1台)	現行定価				新定価															
	3,000				3,300															
LED照明 (1箇所)	スポットタイプ				広角タイプ															
	現行定価		新定価		現行定価		新定価													
	35,000		38,500		55,000		60,500													
集水網・環Lロ K2ST型用 (1個)	現行定価				新定価															
	2,800				3,100															

# RS-K2型

ステー無タイプカラー

出幅D1600mm ~ 2000mm以下

	底本体								取付部品 (M10) (オプション)				
	~1700		~1800		~1900		~2000		数量 (本)	接着系 アンカー M10×100		ボルトナット M10×130	
	現行定価	新定価	現行定価	新定価	現行定価	新定価	現行定価	新定価		現行定価	新定価	現行定価	新定価
900	253,000	278,300	258,000	283,800	263,500	289,900	269,500	296,500	12	16,800	19,200	13,200	15,600
1000	275,900	303,500	281,400	309,600	287,400	316,200	293,900	323,300	12	16,800	19,200	13,200	15,600
1100	285,300	313,900	291,000	320,100	297,200	327,000	303,900	334,300	14	19,600	22,400	15,400	18,200
1200	295,500	325,100	301,400	331,600	307,800	338,600	314,800	346,300	14	19,600	22,400	15,400	18,200
1300	305,600	336,200	311,600	342,800	318,300	350,200	325,500	358,100	16	22,400	25,600	17,600	20,800
1400	316,100	347,800	322,400	354,700	329,300	362,300	336,700	370,400	16	22,400	25,600	17,600	20,800
1500	325,800	358,400	332,300	365,600	339,400	373,400	347,100	381,900	18	25,200	28,800	19,800	23,400
1600	335,500	369,100	342,100	376,400	349,400	384,400	357,300	393,100	18	25,200	28,800	19,800	23,400
1700	360,600	396,700	367,800	404,600	375,600	413,200	384,200	422,700	20	28,000	32,000	22,000	26,000
1800	377,800	415,600	385,300	423,900	393,500	432,900	402,500	442,800	20	28,000	32,000	22,000	26,000
1900	405,500	446,100	413,600	455,000	422,400	464,700	432,000	475,200	22	30,800	35,200	24,200	28,600
2000	432,800	476,100	441,300	485,500	450,800	495,900	461,000	507,100	22	30,800	35,200	24,200	28,600
2100	463,700	510,100	472,900	520,200	483,000	531,300	493,900	543,300	24	33,600	38,400	26,400	31,200
2200	485,300	533,900	494,900	544,400	505,500	556,100	517,000	568,700	24	33,600	38,400	26,400	31,200
2300	507,000	557,700	517,000	568,700	528,000	580,800	540,000	594,000	26	36,400	41,600	28,600	33,800
2400	528,600	581,500	539,100	593,100	550,600	605,700	563,100	619,500	26	36,400	41,600	28,600	33,800
2500	555,300	610,900	566,300	623,000	578,400	636,300	591,500	650,700	28	39,200	44,800	30,800	36,400
2600	576,900	634,600	588,300	647,200	600,900	661,000	614,500	676,000	28	39,200	44,800	30,800	36,400
2700	598,600	658,500	610,400	671,500	623,400	685,800	637,600	701,400	30	42,000	48,000	33,000	39,000
2800	620,200	682,300	632,500	695,800	646,000	710,600	660,600	726,700	30	42,000	48,000	33,000	39,000
2900	658,300	724,200	671,400	738,600	685,700	754,300	701,300	771,500	32	44,800	51,200	35,200	41,600
3000	679,000	746,900	692,500	761,800	707,300	778,100	723,300	795,700	32	44,800	51,200	35,200	41,600
3100	688,300	757,200	701,900	772,100	716,900	788,600	733,200	806,600	34	47,600	54,400	37,400	44,200
3200	697,600	767,400	711,400	782,600	726,600	799,300	743,100	817,500	34	47,600	54,400	37,400	44,200
3300	741,200	815,400	755,900	831,500	772,000	849,200	789,600	868,600	36	50,400	57,600	39,600	46,800
3400	761,900	838,100	777,000	854,700	793,600	873,000	811,600	892,800	36	50,400	57,600	39,600	46,800
3500	782,700	861,000	798,200	878,100	815,200	896,800	833,700	917,100	38	53,200	60,800	41,800	49,400
3600	791,900	871,100	807,600	888,400	824,900	907,400	843,600	928,000	38	53,200	60,800	41,800	49,400
3700	824,100	906,600	840,400	924,500	858,400	944,300	877,900	965,700	40	56,000	64,000	44,000	52,000
3800	844,800	929,300	861,600	947,800	880,000	968,000	899,900	989,900	40	56,000	64,000	44,000	52,000
3900	865,500	952,100	882,700	971,000	901,500	991,700	922,000	1,014,200	42	58,800	67,200	46,200	54,600
4000	886,300	975,000	903,800	994,200	923,100	1,015,500	944,100	1,038,600	42	58,800	67,200	46,200	54,600
+100mm毎	23,200加算	25,600加算	23,700加算	26,100加算	24,100加算	26,600加算	24,600加算	27,100加算	※1	※2	※2	※3	※3
三方樋仕様 K2ST型用 (1台)	現行定価				新定価								
	3,000				3,300								
LED照明 (1箇所)	スポットタイプ				広角タイプ								
	現行定価		新定価		現行定価		新定価						
	35000		38,500		55000		60,500						
集水網・差し口 K2ST 型用 (1個)	現行定価				新定価								
	2,800				3,100								

# RS-KB2

ステー無タイプ 出幅D1000mm以下

	底本体										取付部品 (M12) (オプション)							
	600		～700		～800		～900		～1000		数量 (本)	金属拡張アンカー M12×90		接着系 アンカー M12×130		ボルトナット M12×140		
	現行定価	新定価	現行定価	新定価	現行定価	新定価	現行定価	新定価	現行定価	新定価		現行定価	新定価	現行定価	新定価	現行定価	新定価	
900	72,100	79,400	74,700	82,200	77,900	85,700	83,100	91,500	84,300	92,800	5	6,500	7,500	9,000	10,000	9,000	10,000	
1000	77,000	84,800	79,900	88,000	83,400	91,800	88,800	97,800	90,400	99,600	6	7,800	9,000	10,800	12,000	10,800	12,000	
1100	81,900	90,200	85,100	93,800	88,900	97,900	94,500	104,100	96,500	106,400	6	7,800	9,000	10,800	12,000	10,800	12,000	
1200	86,800	95,600	90,300	99,600	94,400	104,000	100,200	110,400	102,600	113,200	7	9,100	10,500	12,600	14,000	12,600	14,000	
1300	91,700	101,000	95,600	105,400	99,900	110,100	105,900	116,700	108,700	120,000	7	9,100	10,500	12,600	14,000	12,600	14,000	
1400	96,600	106,400	100,700	111,200	105,400	116,200	111,600	123,000	114,800	126,800	8	10,400	12,000	14,400	16,000	14,400	16,000	
1500	101,500	111,800	105,900	117,000	110,900	122,300	117,300	129,300	120,900	133,600	8	10,400	12,000	14,400	16,000	14,400	16,000	
1600	106,400	117,200	111,100	122,800	116,400	128,400	123,000	135,600	127,000	140,400	9	11,700	13,500	16,200	18,000	16,200	18,000	
1700	111,300	122,600	116,300	128,600	121,900	134,500	128,700	141,900	133,100	147,200	9	11,700	13,500	16,200	18,000	16,200	18,000	
1800	116,200	128,000	121,500	134,400	127,400	140,600	134,400	148,200	139,200	154,000	10	13,000	15,000	18,000	20,000	18,000	20,000	
1900	121,100	133,400	126,700	140,200	132,900	146,700	140,100	154,500	145,300	160,800	10	13,000	15,000	18,000	20,000	18,000	20,000	
2000	126,000	138,800	131,900	146,000	138,400	152,800	145,800	160,800	151,400	167,600	11	14,300	16,500	19,800	22,000	19,800	22,000	
2100	130,900	144,200	137,100	151,800	143,900	158,900	151,500	167,100	157,500	174,400	11	14,300	16,500	19,800	22,000	19,800	22,000	
2200	135,800	149,600	142,300	157,600	149,400	165,000	157,200	173,400	163,200	181,200	12	15,600	18,000	21,600	24,000	21,600	24,000	
2300	140,700	155,000	147,500	163,400	154,900	171,100	162,900	179,700	169,700	188,000	12	15,600	18,000	21,600	24,000	21,600	24,000	
2400	145,600	160,400	152,700	169,200	160,400	177,200	168,600	186,000	178,800	194,800	13	16,900	19,500	23,400	26,000	23,400	26,000	
2500	150,500	165,800	157,900	175,000	165,900	183,300	174,300	192,300	181,900	201,600	13	16,900	19,500	23,400	26,000	23,400	26,000	
2600	155,400	171,200	163,100	180,800	171,400	189,400	180,000	198,600	188,000	208,400	14	18,200	21,000	25,200	28,000	25,200	28,000	
2700	160,300	176,600	168,300	186,600	176,900	195,500	185,700	204,900	194,100	215,200	14	18,200	21,000	25,200	28,000	25,200	28,000	
2800	165,200	182,000	173,500	192,400	182,400	201,600	191,400	211,200	200,200	222,000	15	19,500	22,500	27,000	30,000	27,000	30,000	
2900	170,100	187,400	178,700	198,200	187,900	207,700	197,100	217,500	206,300	228,800	15	19,500	22,500	27,000	30,000	27,000	30,000	
3000	175,000	192,800	183,900	204,000	193,400	213,800	202,800	223,800	212,400	235,600	16	20,800	24,000	28,800	32,000	28,800	32,000	
3100	179,900	198,200	189,100	209,800	198,900	219,900	208,500	230,100	218,500	242,400	16	20,800	24,000	28,800	32,000	28,800	32,000	
3200	184,800	203,600	194,300	215,600	204,400	226,000	214,200	236,400	224,600	249,200	17	22,100	25,500	30,600	34,000	30,600	34,000	
3300	189,700	209,000	199,500	221,400	209,900	232,100	219,900	242,700	230,700	256,000	17	22,100	25,500	30,600	34,000	30,600	34,000	
3400	194,600	214,400	204,700	227,200	215,400	238,200	225,600	249,000	236,800	262,800	18	23,400	27,000	32,400	36,000	32,400	36,000	
3500	199,500	219,800	209,900	233,000	220,900	244,300	231,300	255,300	242,900	269,600	18	23,400	27,000	32,400	36,000	32,400	36,000	
3600	204,400	225,200	215,100	238,800	226,400	250,400	237,000	261,600	249,000	276,400	19	24,700	28,500	34,200	38,000	34,200	38,000	
3700	209,300	230,600	220,300	244,600	231,900	256,500	242,700	267,900	255,100	283,200	19	24,700	28,500	34,200	38,000	34,200	38,000	
3800	214,200	236,000	225,500	250,400	237,400	262,600	248,400	274,200	261,200	290,000	20	26,000	30,000	36,000	40,000	36,000	40,000	
3900	219,100	241,400	230,700	256,200	242,900	268,700	254,100	280,500	267,300	296,800	20	26,000	30,000	36,000	40,000	36,000	40,000	
4000	224,000	246,800	235,900	262,000	248,400	274,800	259,800	286,800	273,400	303,600	21	27,300	31,500	37,800	42,000	37,800	42,000	
+100mm毎	4,900加算	5,400加算	5,200加算	5,800加算	5,500加算	6,100加算	5,700加算	6,300加算	6,100加算	6,800加算	※1	※2	※2	※3	※3	※4	※4	
コーナー加工費 (1箇所)	279,500	307,500	286,000	314,500	292,500	321,500	299,000	328,500	305,500	335,500								
LED照明 (1箇所)											広角タイプ							
											現行定価	新定価						
										55,000	60,500							

# RS-KB2型

ステー無タイプカラー

出幅D1000mm超え～1500mm以下

	店本体										数量(本)	取付部品(M12) (オプション)						
	～1100		～1200		～1300		～1400		～1500			金属拡張アンカー M12×90		接着系 アンカー M12×130		ボルトナット M12×140		
	現行定価	新定価	現行定価	新定価	現行定価	新定価	現行定価	新定価	現行定価	新定価		現行定価	新定価	現行定価	新定価	現行定価	新定価	
900	96,900	106,600	100,300	110,400	119,700	131,700	124,100	136,600	124,200	136,700	5	6,500	7,500	9,000	10,000	9,000	10,000	
1000	104,200	114,700	108,000	118,900	128,800	141,800	133,500	147,000	134,100	147,600	6	7,800	9,000	10,800	12,000	10,800	12,000	
1100	111,500	122,800	115,700	127,400	137,900	151,900	142,900	157,400	144,000	158,500	6	7,800	9,000	10,800	12,000	10,800	12,000	
1200	118,800	130,900	123,400	135,900	147,000	162,000	152,300	167,800	153,900	169,400	7	9,100	10,500	12,600	14,000	12,600	14,000	
1300	126,100	139,900	131,100	144,400	156,100	172,100	161,700	178,200	163,800	180,300	7	9,100	10,500	12,600	14,000	12,600	14,000	
1400	133,400	147,100	138,800	152,900	165,200	182,200	171,100	188,600	173,700	191,200	8	10,400	12,000	14,400	16,000	14,400	16,000	
1500	140,700	155,200	146,500	161,400	174,300	192,300	180,500	199,000	183,600	202,100	8	10,400	12,000	14,400	16,000	14,400	16,000	
1600	148,000	163,300	154,200	169,900	183,400	202,400	189,900	209,400	193,500	213,000	9	11,700	13,500	16,200	18,000	16,200	18,000	
1700	155,300	171,400	161,900	178,400	192,500	212,500	199,300	219,800	203,400	223,900	9	11,700	13,500	16,200	18,000	16,200	18,000	
1800	162,600	179,500	169,600	186,900	201,600	222,600	208,700	230,200	213,300	234,800	10	13,000	15,000	18,000	20,000	18,000	20,000	
1900	169,900	187,600	177,300	195,400	210,700	232,700	218,100	240,600	223,200	245,700	10	13,000	15,000	18,000	20,000	18,000	20,000	
2000	177,200	195,700	185,000	203,900	219,800	242,800	227,500	251,000	233,100	256,600	11	14,300	16,500	19,800	22,000	19,800	22,000	
2100	184,500	203,800	192,700	212,400	228,900	252,900	236,900	261,400	243,000	267,500	11	14,300	16,500	19,800	22,000	19,800	22,000	
2200	191,800	211,900	200,400	220,900	238,000	263,000	246,300	271,800	252,900	278,400	12	15,600	18,000	21,600	24,000	21,600	24,000	
2300	199,100	220,000	208,100	229,400	247,100	273,100	255,700	282,200	262,800	289,300	12	15,600	18,000	21,600	24,000	21,600	24,000	
2400	206,400	228,100	215,800	237,900	256,200	283,200	265,100	292,600	272,700	300,200	13	16,900	19,500	23,400	26,000	23,400	26,000	
2500	213,700	236,200	223,500	246,400	265,300	293,300	274,500	303,000	282,600	311,100	13	16,900	19,500	23,400	26,000	23,400	26,000	
2600	221,000	244,300	231,200	254,900	274,400	303,400	283,900	313,400	292,500	322,000	14	18,200	21,000	25,200	28,000	25,200	28,000	
2700	228,300	252,400	238,900	263,400	283,500	313,500	293,300	323,800	302,400	332,900	14	18,200	21,000	25,200	28,000	25,200	28,000	
2800	235,600	260,500	246,600	271,900	292,600	323,600	302,700	334,200	312,300	343,800	15	19,500	22,500	27,000	30,000	27,000	30,000	
2900	242,900	268,600	254,300	280,400	301,700	333,700	312,100	344,600	322,200	354,700	15	19,500	22,500	27,000	30,000	27,000	30,000	
3000	250,200	276,700	262,000	288,900	310,800	343,800	321,500	355,000	332,100	365,600	16	20,800	24,000	28,800	32,000	28,800	32,000	
3100	257,500	284,800	269,700	297,400	319,900	353,900	330,900	365,400	342,000	376,500	16	20,800	24,000	28,800	32,000	28,800	32,000	
3200	264,800	292,900	277,400	305,900	329,000	364,000	340,300	375,800	351,900	387,400	17	22,100	25,500	30,600	34,000	30,600	34,000	
3300	272,100	301,000	285,100	314,400	338,100	374,100	349,700	386,200	361,800	398,300	17	22,100	25,500	30,600	34,000	30,600	34,000	
3400	279,400	309,100	292,800	322,900	347,200	384,200	359,100	396,600	371,700	409,200	18	23,400	27,000	32,400	36,000	32,400	36,000	
3500	286,700	317,200	300,500	331,400	356,300	394,300	368,500	407,000	381,600	420,100	18	23,400	27,000	32,400	36,000	32,400	36,000	
3600	294,000	325,300	308,200	339,900	365,400	404,400	377,900	417,400	391,500	431,000	19	24,700	28,500	34,200	38,000	34,200	38,000	
3700	301,300	333,400	315,900	348,400	374,500	414,500	387,300	427,800	401,400	441,900	19	24,700	28,500	34,200	38,000	34,200	38,000	
3800	308,600	341,500	323,600	356,900	383,600	424,600	396,700	438,200	411,300	452,800	20	26,000	30,000	36,000	40,000	36,000	40,000	
3900	315,900	349,600	331,300	365,400	392,700	434,700	406,100	448,600	421,200	463,700	20	26,000	30,000	36,000	40,000	36,000	40,000	
4000	323,200	357,700	339,000	373,900	401,800	444,800	415,500	459,000	431,100	474,600	21	27,300	31,500	37,800	42,000	37,800	42,000	
+100mm毎	7,300加算	8,100加算	7,700加算	8,500加算	9,100加算	10,100加算	9,400加算	10,400加算	9,900加算	10,900加算	※1	※2	※2	※3	※3	※4	※4	
コーナー加工費 (1箇所)	312,000	342,500	318,500	349,500	325,000	356,500	331,500	363,500	338,000	370,500								
LED照明 (1箇所)	広角タイプ																	
	現行定価					新定価												
	55,000					60,500												



# RS-KB2型

ステータ付タイプ

出幅D1500mm超え～1700mm以下

	底本体 (ステータ含)				本体取付部品 (M12) (オプション)						ステータ取付部品 (出幅D～1600 : M8 出幅D～1700 : M12) (オプション)																
	～1600		～1700		各出幅共通						～1600						～1700										
	現行定価	新定価	現行定価	新定価	数量 (本)	金属拡張アンカー M12×90	接着系アンカー M12×130	ボルトナット M12×140	数量 (本)	金属拡張アンカー M8×70	接着系アンカー M8×90	ボルトナット M8×120	数量 (本)	数量 (本)	金属拡張アンカー M12×90	接着系アンカー M12×130	ボルトナット M12×120	現行定価	新定価	現行定価	新定価	現行定価	新定価	現行定価	新定価		
900	179,500	197,500	181,400	199,600	5	6,500	7,500	9,000	10,000	9,000	10,000	2	4	2,800	3,200	3,600	4,000	2,800	3,200	2	4	5,200	6,000	7,200	8,000	4,800	5,600
1000	193,600	213,100	196,100	215,800	6	7,800	9,000	10,800	12,000	10,800	12,000	2	4	2,800	3,200	3,600	4,000	2,800	3,200	2	4	5,200	6,000	7,200	8,000	4,800	5,600
1100	207,700	228,700	210,800	232,000	6	7,800	9,000	10,800	12,000	10,800	12,000	2	4	2,800	3,200	3,600	4,000	2,800	3,200	2	4	5,200	6,000	7,200	8,000	4,800	5,600
1200	221,800	244,300	225,500	248,200	7	9,100	10,500	12,600	14,000	12,600	14,000	2	4	2,800	3,200	3,600	4,000	2,800	3,200	2	4	5,200	6,000	7,200	8,000	4,800	5,600
1300	235,900	259,900	240,200	264,400	7	9,100	10,500	12,600	14,000	12,600	14,000	2	4	2,800	3,200	3,600	4,000	2,800	3,200	2	4	5,200	6,000	7,200	8,000	4,800	5,600
1400	250,000	275,500	254,900	280,600	8	10,400	12,000	14,400	16,000	14,400	16,000	2	4	2,800	3,200	3,600	4,000	2,800	3,200	2	4	5,200	6,000	7,200	8,000	4,800	5,600
1500	264,100	291,100	269,600	296,800	8	10,400	12,000	14,400	16,000	14,400	16,000	3	6	4,200	4,800	5,400	6,000	4,200	4,800	2	4	5,200	6,000	7,200	8,000	4,800	5,600
1600	278,200	306,700	284,300	313,000	9	11,700	13,500	16,200	18,000	16,200	18,000	3	6	4,200	4,800	5,400	6,000	4,200	4,800	2	4	5,200	6,000	7,200	8,000	4,800	5,600
1700	292,300	322,300	299,000	329,200	9	11,700	13,500	16,200	18,000	16,200	18,000	3	6	4,200	4,800	5,400	6,000	4,200	4,800	2	4	5,200	6,000	7,200	8,000	4,800	5,600
1800	306,400	337,900	313,700	345,400	10	13,000	15,000	18,000	20,000	18,000	20,000	3	6	4,200	4,800	5,400	6,000	4,200	4,800	2	4	5,200	6,000	7,200	8,000	4,800	5,600
1900	320,500	353,500	328,400	361,600	10	13,000	15,000	18,000	20,000	18,000	20,000	3	6	4,200	4,800	5,400	6,000	4,200	4,800	3	6	7,800	9,000	10,800	12,000	7,200	8,400
2000	334,600	369,100	343,100	377,800	11	14,300	16,500	19,800	22,000	19,800	22,000	3	6	4,200	4,800	5,400	6,000	4,200	4,800	3	6	7,800	9,000	10,800	12,000	7,200	8,400
2100	348,700	384,700	357,800	394,000	11	14,300	16,500	19,800	22,000	19,800	22,000	3	6	4,200	4,800	5,400	6,000	4,200	4,800	3	6	7,800	9,000	10,800	12,000	7,200	8,400
2200	362,800	400,300	372,500	410,200	12	15,600	18,000	21,600	24,000	21,600	24,000	3	6	4,200	4,800	5,400	6,000	4,200	4,800	3	6	7,800	9,000	10,800	12,000	7,200	8,400
2300	376,900	415,900	387,200	426,400	12	15,600	18,000	21,600	24,000	21,600	24,000	3	6	4,200	4,800	5,400	6,000	4,200	4,800	3	6	7,800	9,000	10,800	12,000	7,200	8,400
2400	391,000	431,500	401,900	442,600	13	16,900	19,500	23,400	26,000	23,400	26,000	3	6	4,200	4,800	5,400	6,000	4,200	4,800	3	6	7,800	9,000	10,800	12,000	7,200	8,400
2500	405,100	447,100	416,600	458,800	13	16,900	19,500	23,400	26,000	23,400	26,000	4	8	5,600	6,400	7,200	8,000	5,600	6,400	3	6	7,800	9,000	10,800	12,000	7,200	8,400
2600	419,200	462,700	431,300	475,000	14	18,200	21,000	25,200	28,000	25,200	28,000	4	8	5,600	6,400	7,200	8,000	5,600	6,400	3	6	7,800	9,000	10,800	12,000	7,200	8,400
2700	433,300	478,300	446,000	491,200	14	18,200	21,000	25,200	28,000	25,200	28,000	4	8	5,600	6,400	7,200	8,000	5,600	6,400	3	6	7,800	9,000	10,800	12,000	7,200	8,400
2800	447,400	493,900	460,700	507,400	15	19,500	22,500	27,000	30,000	27,000	30,000	4	8	5,600	6,400	7,200	8,000	5,600	6,400	3	6	7,800	9,000	10,800	12,000	7,200	8,400
2900	461,500	509,500	475,400	523,600	15	19,500	22,500	27,000	30,000	27,000	30,000	4	8	5,600	6,400	7,200	8,000	5,600	6,400	3	6	7,800	9,000	10,800	12,000	7,200	8,400
3000	475,600	525,100	490,100	539,800	16	20,800	24,000	28,800	32,000	28,800	32,000	4	8	5,600	6,400	7,200	8,000	5,600	6,400	3	6	7,800	9,000	10,800	12,000	7,200	8,400
3100	489,700	540,700	504,800	556,000	16	20,800	24,000	28,800	32,000	28,800	32,000	4	8	5,600	6,400	7,200	8,000	5,600	6,400	3	6	7,800	9,000	10,800	12,000	7,200	8,400
3200	503,800	556,300	519,500	572,200	17	22,100	25,500	30,600	34,000	30,600	34,000	4	8	5,600	6,400	7,200	8,000	5,600	6,400	3	6	7,800	9,000	10,800	12,000	7,200	8,400
3300	517,900	571,900	534,200	588,400	17	22,100	25,500	30,600	34,000	30,600	34,000	4	8	5,600	6,400	7,200	8,000	5,600	6,400	4	8	10,400	12,000	14,400	16,000	9,600	11,200
3400	532,000	587,500	548,900	604,600	18	23,400	27,000	32,400	36,000	32,400	36,000	4	8	5,600	6,400	7,200	8,000	5,600	6,400	4	8	10,400	12,000	14,400	16,000	9,600	11,200
3500	546,100	603,100	563,600	620,800	18	23,400	27,000	32,400	36,000	32,400	36,000	5	10	7,000	8,000	9,000	10,000	7,000	8,000	4	8	10,400	12,000	14,400	16,000	9,600	11,200
3600	560,200	618,700	578,300	637,000	19	24,700	28,500	34,200	38,000	34,200	38,000	5	10	7,000	8,000	9,000	10,000	7,000	8,000	4	8	10,400	12,000	14,400	16,000	9,600	11,200
3700	574,300	634,300	593,000	653,200	19	24,700	28,500	34,200	38,000	34,200	38,000	5	10	7,000	8,000	9,000	10,000	7,000	8,000	4	8	10,400	12,000	14,400	16,000	9,600	11,200
3800	588,400	649,900	607,700	669,400	20	26,000	30,000	36,000	40,000	36,000	40,000	5	10	7,000	8,000	9,000	10,000	7,000	8,000	4	8	10,400	12,000	14,400	16,000	9,600	11,200
3900	602,500	665,500	622,400	685,600	20	26,000	30,000	36,000	40,000	36,000	40,000	5	10	7,000	8,000	9,000	10,000	7,000	8,000	4	8	10,400	12,000	14,400	16,000	9,600	11,200
4000	616,600	681,100	637,100	701,800	21	27,300	31,500	37,800	42,000	37,800	42,000	5	10	7,000	8,000	9,000	10,000	7,000	8,000	4	8	10,400	12,000	14,400	16,000	9,600	11,200
+100mm毎	14,100加算	15,600加算	14,700加算	16,200加算	※1	※2	※2	※3	※3	※4	※4	お問い合わせください															
追加ステータ (本)	23,000	25,300	35,000	38,500	-						1	2	1,400	1,600	1,800	2,000	1,400	1,600	1	2	2,600	3,000	3,600	4,000	2,400	2,800	
広角タイプ																											
LED照明 (1箇所)	現行定価	新定価																									
	55,000	60,500																									

# RS-KB2型

ステータイプカラー

出幅D1700mm超え～1900mm以下

	広本体 (ステータイプ)				本体取付部品 (M12) (オプション)						ステータ取付部品 (M12) (オプション)																
	～1800		～1900		各出幅共通						～1800					～1900											
	現行定価	新定価	現行定価	新定価	数量 (本)	金属拡張アンカー M12×90		接着系 アンカー M12×130		ボルトナット M12×140		ステー本数 (本)	数量 (本)	金属拡張アンカー M12×90		接着系 アンカー M12×130		ボルトナット M12×120		ステー本数 (本)	数量 (本)	金属拡張アンカー M12×90		接着系 アンカー M12×130		ボルトナット M12×120	
						現行定価	新定価	現行定価	新定価	現行定価	新定価			現行定価	新定価	現行定価	新定価	現行定価	新定価			現行定価	新定価	現行定価	新定価	現行定価	新定価
900	184,400	202,900	189,100	208,100	5	6,500	7,500	9,000	10,000	9,000	10,000	2	4	5,200	6,000	7,200	8,000	4,800	5,600	2	4	5,200	6,000	7,200	8,000	4,800	5,600
1000	199,700	219,800	205,100	225,700	6	7,800	9,000	10,800	12,000	10,800	12,000	2	4	5,200	6,000	7,200	8,000	4,800	5,600	2	4	5,200	6,000	7,200	8,000	4,800	5,600
1100	215,000	236,700	221,100	243,300	6	7,800	9,000	10,800	12,000	10,800	12,000	2	4	5,200	6,000	7,200	8,000	4,800	5,600	2	4	5,200	6,000	7,200	8,000	4,800	5,600
1200	230,300	253,600	237,100	260,900	7	9,100	10,500	12,600	14,000	12,600	14,000	2	4	5,200	6,000	7,200	8,000	4,800	5,600	2	4	5,200	6,000	7,200	8,000	4,800	5,600
1300	245,600	270,500	253,100	278,500	7	9,100	10,500	12,600	14,000	12,600	14,000	2	4	5,200	6,000	7,200	8,000	4,800	5,600	2	4	5,200	6,000	7,200	8,000	4,800	5,600
1400	260,900	287,400	269,100	296,100	8	10,400	12,000	14,400	16,000	14,400	16,000	2	4	5,200	6,000	7,200	8,000	4,800	5,600	2	4	5,200	6,000	7,200	8,000	4,800	5,600
1500	276,200	304,300	285,100	313,700	8	10,400	12,000	14,400	16,000	14,400	16,000	2	4	5,200	6,000	7,200	8,000	4,800	5,600	3	6	7,800	9,000	10,800	12,000	7,200	8,400
1600	291,500	321,200	301,100	331,300	9	11,700	13,500	16,200	18,000	16,200	18,000	2	4	5,200	6,000	7,200	8,000	4,800	5,600	3	6	7,800	9,000	10,800	12,000	7,200	8,400
1700	306,800	338,100	317,100	348,900	9	11,700	13,500	16,200	18,000	16,200	18,000	2	4	5,200	6,000	7,200	8,000	4,800	5,600	3	6	7,800	9,000	10,800	12,000	7,200	8,400
1800	322,100	355,000	333,100	366,500	10	13,000	15,000	18,000	20,000	18,000	20,000	2	4	5,200	6,000	7,200	8,000	4,800	5,600	3	6	7,800	9,000	10,800	12,000	7,200	8,400
1900	337,400	371,900	349,100	384,100	10	13,000	15,000	18,000	20,000	18,000	20,000	3	6	7,800	9,000	10,800	12,000	7,200	8,400	3	6	7,800	9,000	10,800	12,000	7,200	8,400
2000	352,700	388,800	365,100	401,700	11	14,300	16,500	19,800	22,000	19,800	22,000	3	6	7,800	9,000	10,800	12,000	7,200	8,400	3	6	7,800	9,000	10,800	12,000	7,200	8,400
2100	368,000	405,700	381,100	419,300	11	14,300	16,500	19,800	22,000	19,800	22,000	3	6	7,800	9,000	10,800	12,000	7,200	8,400	3	6	7,800	9,000	10,800	12,000	7,200	8,400
2200	383,300	422,600	397,100	436,900	12	15,600	18,000	21,600	24,000	21,600	24,000	3	6	7,800	9,000	10,800	12,000	7,200	8,400	3	6	7,800	9,000	10,800	12,000	7,200	8,400
2300	398,600	439,500	413,100	454,500	12	15,600	18,000	21,600	24,000	21,600	24,000	3	6	7,800	9,000	10,800	12,000	7,200	8,400	3	6	7,800	9,000	10,800	12,000	7,200	8,400
2400	413,900	456,400	429,100	472,100	13	16,900	19,500	23,400	26,000	23,400	26,000	3	6	7,800	9,000	10,800	12,000	7,200	8,400	3	6	7,800	9,000	10,800	12,000	7,200	8,400
2500	429,200	473,300	445,100	489,700	13	16,900	19,500	23,400	26,000	23,400	26,000	3	6	7,800	9,000	10,800	12,000	7,200	8,400	4	8	10,400	12,000	14,400	16,000	9,600	11,200
2600	444,500	490,200	461,100	507,300	14	18,200	21,000	25,200	28,000	25,200	28,000	3	6	7,800	9,000	10,800	12,000	7,200	8,400	4	8	10,400	12,000	14,400	16,000	9,600	11,200
2700	459,800	507,100	477,100	524,900	14	18,200	21,000	25,200	28,000	25,200	28,000	3	6	7,800	9,000	10,800	12,000	7,200	8,400	4	8	10,400	12,000	14,400	16,000	9,600	11,200
2800	475,100	524,000	493,100	542,500	15	19,500	22,500	27,000	30,000	27,000	30,000	3	6	7,800	9,000	10,800	12,000	7,200	8,400	4	8	10,400	12,000	14,400	16,000	9,600	11,200
2900	490,400	540,900	509,100	560,100	15	19,500	22,500	27,000	30,000	27,000	30,000	3	6	7,800	9,000	10,800	12,000	7,200	8,400	4	8	10,400	12,000	14,400	16,000	9,600	11,200
3000	505,700	557,800	525,100	577,700	16	20,800	24,000	28,800	32,000	28,800	32,000	3	6	7,800	9,000	10,800	12,000	7,200	8,400	4	8	10,400	12,000	14,400	16,000	9,600	11,200
3100	521,000	574,700	541,100	595,300	16	20,800	24,000	28,800	32,000	28,800	32,000	3	6	7,800	9,000	10,800	12,000	7,200	8,400	4	8	10,400	12,000	14,400	16,000	9,600	11,200
3200	536,300	591,600	557,100	612,900	17	22,100	25,500	30,600	34,000	30,600	34,000	3	6	7,800	9,000	10,800	12,000	7,200	8,400	4	8	10,400	12,000	14,400	16,000	9,600	11,200
3300	551,600	608,500	573,100	630,500	17	22,100	25,500	30,600	34,000	30,600	34,000	4	8	10,400	12,000	14,400	16,000	9,600	11,200	4	8	10,400	12,000	14,400	16,000	9,600	11,200
3400	566,900	625,400	589,100	648,100	18	23,400	27,000	32,400	36,000	32,400	36,000	4	8	10,400	12,000	14,400	16,000	9,600	11,200	4	8	10,400	12,000	14,400	16,000	9,600	11,200
3500	582,200	642,300	605,100	665,700	18	23,400	27,000	32,400	36,000	32,400	36,000	4	8	10,400	12,000	14,400	16,000	9,600	11,200	5	10	13,000	15,000	18,000	20,000	12,000	14,000
3600	597,500	659,200	621,100	683,300	19	24,700	28,500	34,200	38,000	34,200	38,000	4	8	10,400	12,000	14,400	16,000	9,600	11,200	5	10	13,000	15,000	18,000	20,000	12,000	14,000
3700	612,800	676,100	637,100	700,900	19	24,700	28,500	34,200	38,000	34,200	38,000	4	8	10,400	12,000	14,400	16,000	9,600	11,200	5	10	13,000	15,000	18,000	20,000	12,000	14,000
3800	628,100	693,000	653,100	718,500	20	26,000	30,000	36,000	40,000	36,000	40,000	4	8	10,400	12,000	14,400	16,000	9,600	11,200	5	10	13,000	15,000	18,000	20,000	12,000	14,000
3900	643,400	709,900	669,100	736,100	20	26,000	30,000	36,000	40,000	36,000	40,000	4	8	10,400	12,000	14,400	16,000	9,600	11,200	5	10	13,000	15,000	18,000	20,000	12,000	14,000
4000	658,700	726,800	685,100	753,700	21	27,300	31,500	37,800	42,000	37,800	42,000	4	8	10,400	12,000	14,400	16,000	9,600	11,200	5	10	13,000	15,000	18,000	20,000	12,000	14,000
+100mm毎	15,300加算	16,900加算	16,000加算	17,600加算	※1	※2	※2	※3	※3	※4	※4	お問い合わせください															
追加ステー (本)	現行定価	新定価	—						1	2	2,600	3,000	3,600	4,000	2,400	2,800	1	2	2,600	3,000	3,600	4,000	2,400	2,800			
LED照明 (1個所)	広角タイプ																										
	現行定価	新定価																									
	55,000	60,500																									

# RS-KB2型

ステー付タイプ

出幅D1900mm超え～2100mm以下

出幅	底本体 (ステー付)				本体取付部品 (M12) (オプション)								ステー取付部品 (M12) (オプション)															
	～2000		～2100		各出幅共通								～2000				～2100											
	現行定価	新定価	現行定価	新定価	数量 (本)	金属拡張アンカー M12×90	接着系アンカー M12×130	ボルトナット M12×140	数量 (本)	金属拡張アンカー M12×90	接着系アンカー M12×130	ボルトナット M12×120	数量 (本)	金属拡張アンカー M12×90	接着系アンカー M12×130	ボルトナット M12×120	数量 (本)	金属拡張アンカー M12×90	接着系アンカー M12×130	ボルトナット M12×120								
900	195,100	214,700	214,100	235,600	5	6,500	7,500	9,000	10,000	9,000	10,000	2	4	5,200	6,000	7,200	8,000	4,800	5,600	2	4	5,200	6,000	7,200	8,000	4,800	5,600	
1000	211,500	232,800	232,300	255,700	6	7,800	9,000	10,800	12,000	10,800	12,000	2	4	5,200	6,000	7,200	8,000	4,800	5,600	2	4	5,200	6,000	7,200	8,000	4,800	5,600	
1100	227,900	250,900	250,500	275,800	6	7,800	9,000	10,800	12,000	10,800	12,000	2	4	5,200	6,000	7,200	8,000	4,800	5,600	2	4	5,200	6,000	7,200	8,000	4,800	5,600	
1200	244,300	269,000	268,700	295,900	7	9,100	10,500	12,600	14,000	12,600	14,000	2	4	5,200	6,000	7,200	8,000	4,800	5,600	2	4	5,200	6,000	7,200	8,000	4,800	5,600	
1300	260,700	287,100	286,900	316,000	7	9,100	10,500	12,600	14,000	12,600	14,000	2	4	5,200	6,000	7,200	8,000	4,800	5,600	2	4	5,200	6,000	7,200	8,000	4,800	5,600	
1400	277,100	305,200	305,100	336,100	8	10,400	12,000	14,400	16,000	14,400	16,000	2	4	5,200	6,000	7,200	8,000	4,800	5,600	2	4	5,200	6,000	7,200	8,000	4,800	5,600	
1500	293,500	323,300	323,300	356,200	8	10,400	12,000	14,400	16,000	14,400	16,000	3	6	7,800	9,000	10,800	12,000	7,200	8,400	2	4	5,200	6,000	7,200	8,000	4,800	5,600	
1600	309,900	341,400	341,500	376,300	9	11,700	13,500	16,200	18,000	16,200	18,000	3	6	7,800	9,000	10,800	12,000	7,200	8,400	2	4	5,200	6,000	7,200	8,000	4,800	5,600	
1700	326,300	359,500	359,700	396,400	9	11,700	13,500	16,200	18,000	16,200	18,000	3	6	7,800	9,000	10,800	12,000	7,200	8,400	2	4	5,200	6,000	7,200	8,000	4,800	5,600	
1800	342,700	377,600	377,900	416,500	10	13,000	15,000	18,000	20,000	18,000	20,000	3	6	7,800	9,000	10,800	12,000	7,200	8,400	2	4	5,200	6,000	7,200	8,000	4,800	5,600	
1900	359,100	395,700	396,100	436,600	10	13,000	15,000	18,000	20,000	18,000	20,000	3	6	7,800	9,000	10,800	12,000	7,200	8,400	3	6	7,800	9,000	10,800	12,000	7,200	8,400	
2000	375,500	413,800	414,300	456,700	11	14,300	16,500	19,800	22,000	19,800	22,000	3	6	7,800	9,000	10,800	12,000	7,200	8,400	3	6	7,800	9,000	10,800	12,000	7,200	8,400	
2100	391,900	431,900	432,500	476,800	11	14,300	16,500	19,800	22,000	19,800	22,000	3	6	7,800	9,000	10,800	12,000	7,200	8,400	3	6	7,800	9,000	10,800	12,000	7,200	8,400	
2200	408,300	450,000	450,700	496,900	12	15,600	18,000	21,600	24,000	21,600	24,000	3	6	7,800	9,000	10,800	12,000	7,200	8,400	3	6	7,800	9,000	10,800	12,000	7,200	8,400	
2300	424,700	468,100	468,900	517,000	12	15,600	18,000	21,600	24,000	21,600	24,000	3	6	7,800	9,000	10,800	12,000	7,200	8,400	3	6	7,800	9,000	10,800	12,000	7,200	8,400	
2400	441,100	486,200	487,100	537,100	13	16,900	19,500	23,400	26,000	23,400	26,000	3	6	7,800	9,000	10,800	12,000	7,200	8,400	3	6	7,800	9,000	10,800	12,000	7,200	8,400	
2500	457,500	504,300	505,300	557,200	13	16,900	19,500	23,400	26,000	23,400	26,000	4	8	10,400	12,000	14,400	16,000	9,600	11,200	3	6	7,800	9,000	10,800	12,000	7,200	8,400	
2600	473,900	522,400	523,500	577,300	14	18,200	21,000	25,200	28,000	25,200	28,000	4	8	10,400	12,000	14,400	16,000	9,600	11,200	3	6	7,800	9,000	10,800	12,000	7,200	8,400	
2700	490,300	540,500	541,700	597,400	14	18,200	21,000	25,200	28,000	25,200	28,000	4	8	10,400	12,000	14,400	16,000	9,600	11,200	3	6	7,800	9,000	10,800	12,000	7,200	8,400	
2800	506,700	558,600	559,900	617,500	15	19,500	22,500	27,000	30,000	27,000	30,000	4	8	10,400	12,000	14,400	16,000	9,600	11,200	3	6	7,800	9,000	10,800	12,000	7,200	8,400	
2900	523,100	576,700	578,100	637,600	15	19,500	22,500	27,000	30,000	27,000	30,000	4	8	10,400	12,000	14,400	16,000	9,600	11,200	3	6	7,800	9,000	10,800	12,000	7,200	8,400	
3000	539,500	594,800	596,300	657,700	16	20,800	24,000	28,800	32,000	28,800	32,000	4	8	10,400	12,000	14,400	16,000	9,600	11,200	3	6	7,800	9,000	10,800	12,000	7,200	8,400	
3100	555,900	612,900	614,500	677,800	16	20,800	24,000	28,800	32,000	28,800	32,000	4	8	10,400	12,000	14,400	16,000	9,600	11,200	3	6	7,800	9,000	10,800	12,000	7,200	8,400	
3200	572,300	631,000	632,700	697,900	17	22,100	25,500	30,600	34,000	30,600	34,000	4	8	10,400	12,000	14,400	16,000	9,600	11,200	3	6	7,800	9,000	10,800	12,000	7,200	8,400	
3300	588,700	649,100	650,900	718,000	17	22,100	25,500	30,600	34,000	30,600	34,000	4	8	10,400	12,000	14,400	16,000	9,600	11,200	4	8	10,400	12,000	14,400	16,000	9,600	11,200	
3400	605,100	667,200	669,100	738,100	18	23,400	27,000	32,400	36,000	32,400	36,000	4	8	10,400	12,000	14,400	16,000	9,600	11,200	4	8	10,400	12,000	14,400	16,000	9,600	11,200	
3500	621,500	685,300	687,300	758,200	18	23,400	27,000	32,400	36,000	32,400	36,000	5	10	13,000	15,000	18,000	20,000	12,000	14,000	4	8	10,400	12,000	14,400	16,000	9,600	11,200	
3600	637,900	703,400	705,500	778,300	19	24,700	28,500	34,200	38,000	34,200	38,000	5	10	13,000	15,000	18,000	20,000	12,000	14,000	4	8	10,400	12,000	14,400	16,000	9,600	11,200	
3700	654,300	721,500	723,700	798,400	19	24,700	28,500	34,200	38,000	34,200	38,000	5	10	13,000	15,000	18,000	20,000	12,000	14,000	4	8	10,400	12,000	14,400	16,000	9,600	11,200	
3800	670,700	739,600	741,900	818,500	20	26,000	30,000	36,000	40,000	36,000	40,000	5	10	13,000	15,000	18,000	20,000	12,000	14,000	4	8	10,400	12,000	14,400	16,000	9,600	11,200	
3900	687,100	757,700	760,100	838,600	20	26,000	30,000	36,000	40,000	36,000	40,000	5	10	13,000	15,000	18,000	20,000	12,000	14,000	4	8	10,400	12,000	14,400	16,000	9,600	11,200	
4000	703,500	775,800	778,300	858,700	21	27,300	31,500	37,800	42,000	37,800	42,000	5	10	13,000	15,000	18,000	20,000	12,000	14,000	4	8	10,400	12,000	14,400	16,000	9,600	11,200	
+100mm毎	16,400加算	18,100加算	18,200加算	20,100加算	※1	※2	※2	※3	※3	※4	※4	お問い合わせください																
追加ステー (本)	現行定価	新定価	現行定価	新定価	—								1	2	2,600	3,000	3,600	4,000	2,400	2,800	1	2	2,600	3,000	3,600	4,000	2,400	2,800
	35,000	38,500	45,000	49,500																								
LED照明 (1箇所)	広角タイプ				—				—				—				—				—				—			
	現行定価		新定価		55,000		60,500		—		—		—		—		—		—		—		—		—		—	

# RS-KB2型

ステータ付タイプカラー

出幅D2100mm超え～2300mm以下

	本体 (ステータ)				本体取付部品 (M12) (オプション)						ステータ取付部品 (M12) (オプション)																													
	～2200		～2300		各出幅共通											～2200						～2300																		
	現行定価	新定価	現行定価	新定価	数量 (本)	金属拡張アンカー M12×90	接着系 アンカー M12×130	ボルトナット M12×140	ステータ本数 (本)	数量 (本)	金属拡張アンカー M12×90	接着系 アンカー M12×130	ボルトナット M12×120	ステータ本数 (本)	数量 (本)	金属拡張アンカー M12×90	接着系 アンカー M12×130	ボルトナット M12×120	ステータ本数 (本)	数量 (本)	金属拡張アンカー M12×90	接着系 アンカー M12×130	ボルトナット M12×120																	
900	217,600	239,400	224,200	246,700	5	6,500	7,500	9,000	10,000	9,000	10,000	9,000	10,000	2	4	5,200	6,000	7,200	8,000	4,800	5,600	2	4	5,200	6,000	7,200	8,000	4,800	5,600											
1000	236,400	260,100	243,600	268,100	6	7,800	9,000	10,800	12,000	10,800	12,000	10,800	12,000	2	4	5,200	6,000	7,200	8,000	4,800	5,600	2	4	5,200	6,000	7,200	8,000	4,800	5,600											
1100	255,200	280,800	263,000	289,500	6	7,800	9,000	10,800	12,000	10,800	12,000	10,800	12,000	2	4	5,200	6,000	7,200	8,000	4,800	5,600	2	4	5,200	6,000	7,200	8,000	4,800	5,600											
1200	274,000	301,500	282,400	310,900	7	9,100	10,500	12,600	14,000	12,600	14,000	12,600	14,000	2	4	5,200	6,000	7,200	8,000	4,800	5,600	2	4	5,200	6,000	7,200	8,000	4,800	5,600											
1300	292,800	322,200	301,800	332,300	7	9,100	10,500	12,600	14,000	12,600	14,000	12,600	14,000	2	4	5,200	6,000	7,200	8,000	4,800	5,600	2	4	5,200	6,000	7,200	8,000	4,800	5,600											
1400	311,600	342,900	321,200	353,700	8	10,400	12,000	14,400	16,000	14,400	16,000	14,400	16,000	2	4	5,200	6,000	7,200	8,000	4,800	5,600	2	4	5,200	6,000	7,200	8,000	4,800	5,600											
1500	330,400	363,600	340,600	375,100	8	10,400	12,000	14,400	16,000	14,400	16,000	14,400	16,000	2	4	5,200	6,000	7,200	8,000	4,800	5,600	2	4	5,200	6,000	7,200	8,000	4,800	5,600											
1600	349,200	384,300	360,000	396,500	9	11,700	13,500	16,200	18,000	16,200	18,000	16,200	18,000	2	4	5,200	6,000	7,200	8,000	4,800	5,600	2	4	5,200	6,000	7,200	8,000	4,800	5,600											
1700	368,000	405,000	379,400	417,900	9	11,700	13,500	16,200	18,000	16,200	18,000	16,200	18,000	2	4	5,200	6,000	7,200	8,000	4,800	5,600	3	6	7,800	9,000	10,800	12,000	7,200	8,400											
1800	386,800	425,700	398,800	439,300	10	13,000	15,000	18,000	20,000	18,000	20,000	18,000	20,000	2	4	5,200	6,000	7,200	8,000	4,800	5,600	3	6	7,800	9,000	10,800	12,000	7,200	8,400											
1900	405,600	446,400	418,200	460,700	10	13,000	15,000	18,000	20,000	18,000	20,000	18,000	20,000	3	6	7,800	9,000	10,800	12,000	7,200	8,400	3	6	7,800	9,000	10,800	12,000	7,200	8,400											
2000	424,400	467,100	437,600	482,100	11	14,300	16,500	19,800	22,000	19,800	22,000	19,800	22,000	3	6	7,800	9,000	10,800	12,000	7,200	8,400	3	6	7,800	9,000	10,800	12,000	7,200	8,400											
2100	443,200	487,800	457,000	503,500	11	14,300	16,500	19,800	22,000	19,800	22,000	19,800	22,000	3	6	7,800	9,000	10,800	12,000	7,200	8,400	3	6	7,800	9,000	10,800	12,000	7,200	8,400											
2200	462,000	508,500	476,400	524,900	12	15,600	18,000	21,600	24,000	21,600	24,000	21,600	24,000	3	6	7,800	9,000	10,800	12,000	7,200	8,400	3	6	7,800	9,000	10,800	12,000	7,200	8,400											
2300	480,800	529,200	495,800	546,300	12	15,600	18,000	21,600	24,000	21,600	24,000	21,600	24,000	3	6	7,800	9,000	10,800	12,000	7,200	8,400	3	6	7,800	9,000	10,800	12,000	7,200	8,400											
2400	499,600	549,900	515,200	567,700	13	16,900	19,500	23,400	26,000	23,400	26,000	23,400	26,000	3	6	7,800	9,000	10,800	12,000	7,200	8,400	3	6	7,800	9,000	10,800	12,000	7,200	8,400											
2500	518,400	570,600	534,600	589,100	13	16,900	19,500	23,400	26,000	23,400	26,000	23,400	26,000	3	6	7,800	9,000	10,800	12,000	7,200	8,400	3	6	7,800	9,000	10,800	12,000	7,200	8,400											
2600	537,200	591,300	554,000	610,500	14	18,200	21,000	25,200	28,000	25,200	28,000	25,200	28,000	3	6	7,800	9,000	10,800	12,000	7,200	8,400	3	6	7,800	9,000	10,800	12,000	7,200	8,400											
2700	556,000	612,000	573,400	631,900	14	18,200	21,000	25,200	28,000	25,200	28,000	25,200	28,000	3	6	7,800	9,000	10,800	12,000	7,200	8,400	3	6	7,800	9,000	10,800	12,000	7,200	8,400											
2800	574,800	632,700	592,800	653,300	15	19,500	22,500	27,000	30,000	27,000	30,000	27,000	30,000	3	6	7,800	9,000	10,800	12,000	7,200	8,400	3	6	7,800	9,000	10,800	12,000	7,200	8,400											
2900	593,600	653,400	612,200	674,700	15	19,500	22,500	27,000	30,000	27,000	30,000	27,000	30,000	3	6	7,800	9,000	10,800	12,000	7,200	8,400	4	8	10,400	12,000	14,400	16,000	9,600	11,200											
3000	612,400	674,100	631,600	696,100	16	20,800	24,000	28,800	32,000	28,800	32,000	28,800	32,000	3	6	7,800	9,000	10,800	12,000	7,200	8,400	4	8	10,400	12,000	14,400	16,000	9,600	11,200											
3100	631,200	694,800	651,000	717,500	16	20,800	24,000	28,800	32,000	28,800	32,000	28,800	32,000	3	6	7,800	9,000	10,800	12,000	7,200	8,400	4	8	10,400	12,000	14,400	16,000	9,600	11,200											
3200	650,000	715,500	670,400	738,900	17	22,100	25,500	30,600	34,000	30,600	34,000	30,600	34,000	3	6	7,800	9,000	10,800	12,000	7,200	8,400	4	8	10,400	12,000	14,400	16,000	9,600	11,200											
3300	668,800	736,200	689,800	760,300	17	22,100	25,500	30,600	34,000	30,600	34,000	30,600	34,000	4	8	10,400	12,000	14,400	16,000	9,600	11,200	4	8	10,400	12,000	14,400	16,000	9,600	11,200											
3400	687,600	756,900	709,200	781,700	18	23,400	27,000	32,400	36,000	32,400	36,000	32,400	36,000	4	8	10,400	12,000	14,400	16,000	9,600	11,200	4	8	10,400	12,000	14,400	16,000	9,600	11,200											
3500	706,400	777,600	728,600	803,100	18	23,400	27,000	32,400	36,000	32,400	36,000	32,400	36,000	4	8	10,400	12,000	14,400	16,000	9,600	11,200	4	8	10,400	12,000	14,400	16,000	9,600	11,200											
3600	725,200	798,300	748,000	824,500	19	24,700	28,500	34,200	38,000	34,200	38,000	34,200	38,000	4	8	10,400	12,000	14,400	16,000	9,600	11,200	4	8	10,400	12,000	14,400	16,000	9,600	11,200											
3700	744,000	819,000	767,400	845,900	19	24,700	28,500	34,200	38,000	34,200	38,000	34,200	38,000	4	8	10,400	12,000	14,400	16,000	9,600	11,200	4	8	10,400	12,000	14,400	16,000	9,600	11,200											
3800	762,800	839,700	786,800	867,300	20	26,000	30,000	36,000	40,000	36,000	40,000	36,000	40,000	4	8	10,400	12,000	14,400	16,000	9,600	11,200	4	8	10,400	12,000	14,400	16,000	9,600	11,200											
3900	781,600	860,400	806,200	888,700	20	26,000	30,000	36,000	40,000	36,000	40,000	36,000	40,000	4	8	10,400	12,000	14,400	16,000	9,600	11,200	4	8	10,400	12,000	14,400	16,000	9,600	11,200											
4000	800,400	881,100	825,600	910,100	21	27,300	31,500	37,800	42,000	37,800	42,000	37,800	42,000	4	8	10,400	12,000	14,400	16,000	9,600	11,200	4	8	10,400	12,000	14,400	16,000	9,600	11,200											
+100mm毎	18,800加算	20,700加算	19,400加算	21,400加算	※1	※2	※2	※3	※3	※4	※4																													
追加ステータ (本)	現行定価	新定価	—																			1	2	2,600	3,000	3,600	4,000	2,400	2,800	1	2	2,600	3,000	3,600	4,000	2,400	2,800			
	45,000	49,500																																						
LED照明 (1箇所)	広角タイプ																																							
	現行定価	新定価																																						
	55,000	60,500																																						

# RS-KB2型

ステー付タイプ

出幅D2300mm超え～2500mm以下

	庇本体 (ステー含)				本体取付部品 (M12) (オプション)								ステー取付部品 (M12) (オプション)															
	～2400		～2500		各出幅共通								～2400					～2500										
	現行定価	新定価	現行定価	新定価	数量 (本)	金属拡張アンカー M12×90		接着系アンカー M12 ×130		ボルトナット M12×140		ステー 本数 (本)	数量 (本)	金属拡張アンカー M12×90		接着系アンカー M12× 130		ボルトナット M12×120		ステー 本数 (本)	数量 (本)	金属拡張アンカー M12×90		接着系アンカー M12 ×130		ボルトナット M12×120		
						現行定価	新定価	現行定価	新定価	現行定価	新定価			現行定価	新定価	現行定価	新定価	現行定価	新定価			現行定価	新定価	現行定価	新定価	現行定価	新定価	現行定価
900	229,200	252,200	232,700	256,000	5	6,500	7,500	9,000	10,000	9,000	10,000	2	4	5,200	6,000	7,200	8,000	4,800	5,600	2	4	5,200	6,000	7,200	8,000	4,800	5,600	
1000	249,100	274,100	253,200	278,600	6	7,800	9,000	10,800	12,000	10,800	12,000	2	4	5,200	6,000	7,200	8,000	4,800	5,600	2	4	5,200	6,000	7,200	8,000	4,800	5,600	
1100	269,000	296,000	273,700	301,200	6	7,800	9,000	10,800	12,000	10,800	12,000	2	4	5,200	6,000	7,200	8,000	4,800	5,600	2	4	5,200	6,000	7,200	8,000	4,800	5,600	
1200	288,900	317,900	294,200	323,800	7	9,100	10,500	12,600	14,000	12,600	14,000	2	4	5,200	6,000	7,200	8,000	4,800	5,600	2	4	5,200	6,000	7,200	8,000	4,800	5,600	
1300	308,800	339,800	314,700	346,400	7	9,100	10,500	12,600	14,000	12,600	14,000	2	4	5,200	6,000	7,200	8,000	4,800	5,600	2	4	5,200	6,000	7,200	8,000	4,800	5,600	
1400	328,700	361,700	335,200	369,000	8	10,400	12,000	14,400	16,000	14,400	16,000	2	4	5,200	6,000	7,200	8,000	4,800	5,600	2	4	5,200	6,000	7,200	8,000	4,800	5,600	
1500	348,600	383,600	355,700	391,600	8	10,400	12,000	14,400	16,000	14,400	16,000	2	4	5,200	6,000	7,200	8,000	4,800	5,600	3	6	7,800	9,000	10,800	12,000	7,200	8,400	
1600	368,500	405,500	376,200	414,200	9	11,700	13,500	16,200	18,000	16,200	18,000	2	4	5,200	6,000	7,200	8,000	4,800	5,600	3	6	7,800	9,000	10,800	12,000	7,200	8,400	
1700	388,400	427,400	396,700	436,800	9	11,700	13,500	16,200	18,000	16,200	18,000	3	6	7,800	9,000	10,800	12,000	7,200	8,400	3	6	7,800	9,000	10,800	12,000	7,200	8,400	
1800	408,300	449,300	417,200	459,400	10	13,000	15,000	18,000	20,000	18,000	20,000	3	6	7,800	9,000	10,800	12,000	7,200	8,400	3	6	7,800	9,000	10,800	12,000	7,200	8,400	
1900	428,200	471,200	437,700	482,000	10	13,000	15,000	18,000	20,000	18,000	20,000	3	6	7,800	9,000	10,800	12,000	7,200	8,400	3	6	7,800	9,000	10,800	12,000	7,200	8,400	
2000	448,100	493,100	458,200	504,600	11	14,300	16,500	19,800	22,000	19,800	22,000	3	6	7,800	9,000	10,800	12,000	7,200	8,400	3	6	7,800	9,000	10,800	12,000	7,200	8,400	
2100	468,000	515,000	478,700	527,200	11	14,300	16,500	19,800	22,000	19,800	22,000	3	6	7,800	9,000	10,800	12,000	7,200	8,400	3	6	7,800	9,000	10,800	12,000	7,200	8,400	
2200	487,900	536,900	499,200	549,800	12	15,600	18,000	21,600	24,000	21,600	24,000	3	6	7,800	9,000	10,800	12,000	7,200	8,400	3	6	7,800	9,000	10,800	12,000	7,200	8,400	
2300	507,800	558,800	519,700	572,400	12	15,600	18,000	21,600	24,000	21,600	24,000	3	6	7,800	9,000	10,800	12,000	7,200	8,400	3	6	7,800	9,000	10,800	12,000	7,200	8,400	
2400	527,700	580,700	540,200	595,000	13	16,900	19,500	23,400	26,000	23,400	26,000	3	6	7,800	9,000	10,800	12,000	7,200	8,400	3	6	7,800	9,000	10,800	12,000	7,200	8,400	
2500	547,600	602,600	560,700	617,600	13	16,900	19,500	23,400	26,000	23,400	26,000	3	6	7,800	9,000	10,800	12,000	7,200	8,400	4	8	10,400	12,000	14,400	16,000	9,600	11,200	
2600	567,500	624,500	581,200	640,200	14	18,200	21,000	25,200	28,000	25,200	28,000	3	6	7,800	9,000	10,800	12,000	7,200	8,400	4	8	10,400	12,000	14,400	16,000	9,600	11,200	
2700	587,400	646,400	601,700	662,800	14	18,200	21,000	25,200	28,000	25,200	28,000	3	6	7,800	9,000	10,800	12,000	7,200	8,400	4	8	10,400	12,000	14,400	16,000	9,600	11,200	
2800	607,300	668,300	622,200	685,400	15	19,500	22,500	27,000	30,000	27,000	30,000	3	6	7,800	9,000	10,800	12,000	7,200	8,400	4	8	10,400	12,000	14,400	16,000	9,600	11,200	
2900	627,200	690,200	642,700	708,000	15	19,500	22,500	27,000	30,000	27,000	30,000	4	8	10,400	12,000	14,400	16,000	9,600	11,200	4	8	10,400	12,000	14,400	16,000	9,600	11,200	
3000	647,100	712,100	663,200	730,600	16	20,800	24,000	28,800	32,000	28,800	32,000	4	8	10,400	12,000	14,400	16,000	9,600	11,200	4	8	10,400	12,000	14,400	16,000	9,600	11,200	
3100	667,000	734,000	683,700	753,200	16	20,800	24,000	28,800	32,000	28,800	32,000	4	8	10,400	12,000	14,400	16,000	9,600	11,200	4	8	10,400	12,000	14,400	16,000	9,600	11,200	
3200	686,900	755,900	704,200	775,800	17	22,100	25,500	30,600	34,000	30,600	34,000	4	8	10,400	12,000	14,400	16,000	9,600	11,200	4	8	10,400	12,000	14,400	16,000	9,600	11,200	
3300	706,800	777,800	724,700	798,400	17	22,100	25,500	30,600	34,000	30,600	34,000	4	8	10,400	12,000	14,400	16,000	9,600	11,200	4	8	10,400	12,000	14,400	16,000	9,600	11,200	
3400	726,700	799,700	745,200	821,000	18	23,400	27,000	32,400	36,000	32,400	36,000	4	8	10,400	12,000	14,400	16,000	9,600	11,200	4	8	10,400	12,000	14,400	16,000	9,600	11,200	
3500	746,600	821,600	765,700	843,600	18	23,400	27,000	32,400	36,000	32,400	36,000	4	8	10,400	12,000	14,400	16,000	9,600	11,200	5	10	13,000	15,000	18,000	20,000	12,000	14,000	
3600	766,500	843,500	786,200	866,200	19	24,700	28,500	34,200	38,000	34,200	38,000	4	8	10,400	12,000	14,400	16,000	9,600	11,200	5	10	13,000	15,000	18,000	20,000	12,000	14,000	
3700	786,400	865,400	806,700	888,800	19	24,700	28,500	34,200	38,000	34,200	38,000	4	8	10,400	12,000	14,400	16,000	9,600	11,200	5	10	13,000	15,000	18,000	20,000	12,000	14,000	
3800	806,300	887,300	827,200	911,400	20	26,000	30,000	36,000	40,000	36,000	40,000	4	8	10,400	12,000	14,400	16,000	9,600	11,200	5	10	13,000	15,000	18,000	20,000	12,000	14,000	
3900	826,200	909,200	847,700	934,000	20	26,000	30,000	36,000	40,000	36,000	40,000	4	8	10,400	12,000	14,400	16,000	9,600	11,200	5	10	13,000	15,000	18,000	20,000	12,000	14,000	
4000	846,100	931,100	868,200	956,600	21	27,300	31,500	37,800	42,000	37,800	42,000	4	8	10,400	12,000	14,400	16,000	9,600	11,200	5	10	13,000	15,000	18,000	20,000	12,000	14,000	
+100mm毎	19,900加算	21,900加算	20,500加算	22,600加算	※1	※2	※2	※3	※3	※4	※4	お問い合わせください																
追加ステー (本)	現行定価		新定価		—								1	2	2,600	3,000	3,600	4,000	2,400	2,800	1	2	2,600	3,000	3,600	4,000	2,400	2,800
	45,000		49,500																									
LED照明 (1箇所)	広角タイプ																											
	現行定価		新定価																									
55,000		60,500																										

# RS-S2型

ステー無タイプカラー

出幅D1000mm以下

	庇本体										取付部品 (M12) (オプション)					
	600		~700		~800		~900		~1000		数量 (本)	金属拡張アンカー M12×90		ボルトナット M12×130		
	現行定価	新定価	現行定価	新定価	現行定価	新定価	現行定価	新定価	現行定価	新定価		現行定価	新定価	現行定価	新定価	
900	41,400	45,600	43,700	48,100	46,000	50,600	53,600	59,000	53,900	59,300	5	6,500	7,500	6,000	7,000	
1000	44,700	49,300	47,300	52,100	49,800	54,800	57,600	63,400	58,200	64,100	6	7,800	9,000	7,200	8,400	
1100	48,000	53,000	50,900	56,100	53,600	59,000	61,600	67,800	62,500	68,900	6	7,800	9,000	7,200	8,400	
1200	51,300	56,700	54,500	60,100	57,400	63,200	65,600	72,200	66,800	73,700	7	9,100	10,500	8,400	9,800	
1300	54,600	60,400	58,100	64,100	61,200	67,400	69,600	76,600	71,100	78,500	7	9,100	10,500	8,400	9,800	
1400	57,900	64,100	61,700	68,100	65,000	71,600	73,600	81,000	75,400	83,300	8	10,400	12,000	9,600	11,200	
1500	61,200	67,800	65,300	72,100	68,800	75,800	77,600	85,400	79,700	88,100	8	10,400	12,000	9,600	11,200	
1600	64,500	71,500	68,900	76,100	72,600	80,000	81,600	89,800	84,000	92,900	9	11,700	13,500	10,800	12,600	
1700	67,800	75,200	72,500	80,100	76,400	84,200	85,600	94,200	88,300	97,700	9	11,700	13,500	10,800	12,600	
1800	71,100	78,900	76,100	84,100	80,200	88,400	89,600	98,600	92,600	102,500	10	13,000	15,000	12,000	14,000	
1900	74,400	82,600	79,700	88,100	84,000	92,600	93,600	103,000	96,900	107,300	10	13,000	15,000	12,000	14,000	
2000	77,700	86,300	83,300	92,100	87,800	96,800	97,600	107,400	101,200	112,100	11	14,300	16,500	13,200	15,400	
2100	81,000	90,000	86,900	96,100	91,600	101,000	101,600	111,800	105,500	116,900	11	14,300	16,500	13,200	15,400	
2200	84,300	93,700	90,500	100,100	95,400	105,200	105,600	116,200	109,800	121,700	12	15,600	18,000	14,400	16,800	
2300	87,600	97,400	94,100	104,100	99,200	109,400	109,600	120,600	114,100	126,500	12	15,600	18,000	14,400	16,800	
2400	90,900	101,100	97,700	108,100	103,000	113,600	113,600	125,000	118,400	131,300	13	16,900	19,500	15,600	18,200	
2500	94,200	104,800	101,300	112,100	106,800	117,800	117,600	129,400	122,700	136,100	13	16,900	19,500	15,600	18,200	
2600	97,500	108,500	104,900	116,100	110,600	122,000	121,600	133,800	127,000	140,900	14	18,200	21,000	16,800	19,600	
2700	100,800	112,200	108,500	120,100	114,400	126,200	125,600	138,200	131,300	145,700	14	18,200	21,000	16,800	19,600	
2800	104,100	115,900	112,100	124,100	118,200	130,400	129,600	142,600	135,600	150,500	15	19,500	22,500	18,000	21,000	
2900	107,400	119,600	115,700	128,100	122,000	134,600	133,600	147,000	139,900	155,300	15	19,500	22,500	18,000	21,000	
3000	110,700	123,300	119,300	132,100	125,800	138,800	137,600	151,400	144,200	160,100	16	20,800	24,000	19,200	22,400	
3100	114,000	127,000	122,900	136,100	129,600	143,000	141,600	155,800	148,500	164,900	16	20,800	24,000	19,200	22,400	
3200	117,300	130,700	126,500	140,100	133,400	147,200	145,600	160,200	152,800	169,700	17	22,100	25,500	20,400	23,800	
3300	120,600	134,400	130,100	144,100	137,200	151,400	149,600	164,600	157,100	174,500	17	22,100	25,500	20,400	23,800	
3400	123,900	138,100	133,700	148,100	141,000	155,600	153,600	169,000	161,400	179,300	18	23,400	27,000	21,600	25,200	
3500	127,200	141,800	137,300	152,100	144,800	159,800	157,600	173,400	165,700	184,100	18	23,400	27,000	21,600	25,200	
3600	130,500	145,500	140,900	156,100	148,600	164,000	161,600	177,800	170,000	188,900	19	24,700	28,500	22,800	26,600	
3700	133,800	149,200	144,500	160,100	152,400	168,200	165,600	182,200	174,300	193,700	19	24,700	28,500	22,800	26,600	
3800	137,100	152,900	148,100	164,100	156,200	172,400	169,600	186,600	178,600	198,500	20	26,000	30,000	24,000	28,000	
3900	140,400	156,600	151,700	168,100	160,000	176,600	173,600	191,000	182,900	203,300	20	26,000	30,000	24,000	28,000	
4000	143,700	160,300	155,300	172,100	163,800	180,800	177,600	195,400	187,200	208,100	21	27,300	31,500	25,200	29,400	
+100mm毎	4,200加算	4,700加算	4,500加算	5,000加算	4,800加算	5,300加算	4,900加算	5,400加算	5,000加算	5,500加算	※1	※2	※2	※3	※3	
欄付先端見切 S2T型 (1000mm毎)	現行定価					新定価										
	2,000加算					2,200加算										
集水溝・落し口 S2T型 用 (1個)	現行定価					新定価										
	2,800					3,100										

# RS-FS

ステー無タイプ 出幅D1000mm以下

	庇本体										割数 (枚)	庇本体				割数 (枚)	取付部品 (M12) (オプション)				
	400		~500		~600		~700		~800			~900		~1000			数量 (本)	金属拡張アンカー M12×90		ボルトナット M12×130	
	現行定価	新定価	現行定価	新定価	現行定価	新定価	現行定価	新定価	現行定価	新定価		現行定価	新定価	現行定価	新定価			現行定価	新定価	現行定価	新定価
900	44,400	48,900	70,000	77,000	86,300	95,000	112,500	123,800	124,900	137,400	1	131,800	145,000	147,300	162,100	5	6,500	7,500	6,000	7,000	
1000	49,000	54,000	74,800	82,300	91,200	100,400	117,500	129,300	130,000	143,100		137,000	150,800	153,000	168,400	6	7,800	9,000	7,200	8,400	
1100	53,600	59,100	79,600	87,600	96,100	105,800	122,500	134,800	135,100	148,800		142,200	156,600	158,700	174,700	6	7,800	9,000	7,200	8,400	
1200	58,200	64,200	84,400	92,900	101,000	111,200	127,500	140,300	140,200	154,500		147,400	162,400	164,400	181,000	7	9,100	10,500	8,400	9,800	
1300	62,800	69,300	89,200	98,200	105,900	116,600	132,500	145,800	145,300	160,200		152,600	168,200	170,100	187,300	7	9,100	10,500	8,400	9,800	
1400	67,400	74,400	94,000	103,500	110,800	122,000	137,500	151,300	150,400	165,900		157,800	174,000	175,800	193,600	8	10,400	12,000	9,600	11,200	
1500	72,000	79,500	98,800	108,800	115,700	127,400	142,500	156,800	155,500	171,600		163,000	179,800	181,500	199,900	8	10,400	12,000	9,600	11,200	
1600	76,600	84,600	103,600	114,100	120,600	132,800	147,500	162,300	160,600	177,300		168,200	185,600	187,200	206,200	9	11,700	13,500	10,800	12,600	
1700	81,200	89,700	108,400	119,400	125,500	138,200	152,500	167,800	165,700	183,000		173,400	191,400	192,900	212,500	9	11,700	13,500	10,800	12,600	
1800	85,800	94,800	113,200	124,700	130,400	143,600	157,500	173,300	170,800	188,700		178,600	197,200	198,600	218,800	10	13,000	15,000	12,000	14,000	
1900	90,400	99,900	118,000	130,000	135,300	149,000	162,500	178,800	175,900	194,400		183,800	203,000	204,300	225,100	10	13,000	15,000	12,000	14,000	
2000	95,000	105,000	122,800	135,300	140,200	154,400	167,500	184,300	181,000	200,100		189,000	208,800	210,000	231,400	11	14,300	16,500	13,200	15,400	
2100	99,600	110,100	127,600	140,600	145,100	159,800	172,500	189,800	186,100	205,800		194,200	214,600	215,700	237,700	11	14,300	16,500	13,200	15,400	
2200	104,200	115,200	132,400	145,900	150,000	165,200	177,500	195,300	191,200	211,500		199,400	220,400	221,400	244,000	12	15,600	18,000	14,400	16,800	
2300	108,800	120,300	137,200	151,200	154,900	170,600	182,500	200,800	196,300	217,200		204,600	226,200	227,100	250,300	12	15,600	18,000	14,400	16,800	
2400	113,400	125,400	142,000	156,500	159,800	176,000	187,500	206,300	201,400	222,900		209,800	232,000	232,800	256,600	13	16,900	19,500	15,600	18,200	
2500	118,000	130,500	146,800	161,800	164,700	181,400	192,500	211,800	206,500	228,600		215,000	237,800	238,500	262,900	13	16,900	19,500	15,600	18,200	
2600	122,600	135,600	151,600	167,100	169,600	186,800	197,500	217,300	211,600	234,300		220,200	243,600	244,200	269,200	14	18,200	21,000	16,800	19,600	
2700	127,200	140,700	156,400	172,400	174,500	192,200	202,500	222,800	216,700	240,000		225,400	249,400	249,900	275,500	14	18,200	21,000	16,800	19,600	
2800	131,800	145,800	161,200	177,700	179,400	197,600	207,500	228,300	221,800	245,700		230,600	255,200	255,600	281,800	15	19,500	22,500	18,000	21,000	
2900	136,400	150,900	166,000	183,000	184,300	203,000	212,500	233,800	226,900	251,400	235,800	261,000	261,300	288,100	15	19,500	22,500	18,000	21,000		
3000	141,000	156,000	170,800	188,300	189,200	208,400	217,500	239,300	232,000	257,100	241,000	266,800	267,000	294,400	16	20,800	24,000	19,200	22,400		
3100	145,600	161,100	175,600	193,600	194,100	213,800	222,500	244,800	237,100	262,800	246,200	272,600	272,700	300,700	16	20,800	24,000	19,200	22,400		
3200	150,200	166,200	180,400	198,900	199,000	219,200	227,500	250,300	242,200	268,500	251,400	278,400	278,400	307,000	17	22,100	25,500	20,400	23,800		
3300	154,800	171,300	185,200	204,200	203,900	224,600	232,500	255,800	247,300	274,200	256,600	284,200	284,100	313,300	17	22,100	25,500	20,400	23,800		
3400	159,400	176,400	190,000	209,500	208,800	230,000	237,500	261,300	252,400	279,900	261,800	290,000	289,800	319,600	18	23,400	27,000	21,600	25,200		
3500	164,000	181,500	194,800	214,800	213,700	235,400	242,500	266,800	257,500	285,600	267,000	295,800	295,500	325,900	18	23,400	27,000	21,600	25,200		
3600	168,600	186,600	199,600	220,100	218,600	240,800	247,500	272,300	262,600	291,300	272,200	301,600	301,200	332,200	19	24,700	28,500	22,800	26,600		
3700	173,200	191,700	204,400	225,400	223,500	246,200	252,500	277,800	267,700	297,000	277,400	307,400	306,900	338,500	19	24,700	28,500	22,800	26,600		
3800	177,800	196,800	209,200	230,700	228,400	251,600	257,500	283,300	272,800	302,700	282,600	313,200	312,600	344,800	20	26,000	30,000	24,000	28,000		
3900	182,400	201,900	214,000	236,000	233,300	257,000	262,500	288,800	277,900	308,400	287,800	319,000	318,300	351,100	20	26,000	30,000	24,000	28,000		
4000	187,000	207,000	218,800	241,300	238,200	262,400	267,500	294,300	283,000	314,100	293,000	324,800	324,000	357,400	21	27,300	31,500	25,200	29,400		
+100mm毎	4,600加算	5,100加算	4,800加算	5,300加算	4,900加算	5,400加算	5,000加算	5,500加算	5,100加算	5,700加算	—	5,200加算	5,800加算	5,700加算	6,300加算	—	※1	※2	※2	※3	※3
備付先端員切 FST型 1000mm毎	現行定価										新定価										
	2,000加算										2,200加算										

# RS-FS型

ステーパータイプカラー

出幅D1000mm超え～1500mm以下シルバー、ステンカラー

	底本体 (ステーパー)										本体取付部品 (M12) (オプション) 各出幅共通					ステーパー取付部品 (M8) (オプション) 各出幅共通					
	～1100		～1200		～1300		～1400		～1500		数量 (本)	金属拡張アンカー M12×90		ボルトナット M12×130		ステー 本数 (本)	数量 (本)	金属拡張アンカー M8×70		ボルトナット M8×120	
	現行定価	新定価	現行定価	新定価	現行定価	新定価	現行定価	新定価	現行定価	新定価		現行定価	新定価	現行定価	新定価			現行定価	新定価	現行定価	新定価
900	184,000	202,400	189,300	208,300	209,200	230,200	214,500	236,000	219,800	241,800	5	6,500	7,500	6,000	7,000	2	4	2,800	3,200	2,800	3,200
1000	200,000	220,000	207,300	228,100	229,200	252,200	236,500	260,200	243,800	268,200	6	7,800	9,000	7,200	8,400	2	4	2,800	3,200	2,800	3,200
1100	216,000	237,600	225,300	247,900	249,200	274,200	258,500	284,400	267,800	294,600	6	7,800	9,000	7,200	8,400	2	4	2,800	3,200	2,800	3,200
1200	232,000	255,200	243,300	267,700	269,200	296,200	280,500	308,600	291,800	321,000	7	9,100	10,500	8,400	9,800	2	4	2,800	3,200	2,800	3,200
1300	248,000	272,800	261,300	287,500	289,200	318,200	302,500	332,800	315,800	347,400	7	9,100	10,500	8,400	9,800	4	8	5,600	6,400	5,600	6,400
1400	264,000	290,400	279,300	307,300	309,200	340,200	324,500	357,000	339,800	373,800	8	10,400	12,000	9,600	11,200	4	8	5,600	6,400	5,600	6,400
1500	280,000	308,000	297,300	327,100	329,200	362,200	346,500	381,200	363,800	400,200	8	10,400	12,000	9,600	11,200	4	8	5,600	6,400	5,600	6,400
1600	296,000	325,600	315,300	346,900	349,200	384,200	368,500	405,400	387,800	426,600	9	11,700	13,500	10,800	12,600	4	8	5,600	6,400	5,600	6,400
1700	312,000	343,200	333,300	366,700	369,200	406,200	390,500	429,600	411,800	453,000	9	11,700	13,500	10,800	12,600	4	8	5,600	6,400	5,600	6,400
1800	328,000	360,800	351,300	386,500	389,200	428,200	412,500	453,800	435,800	479,400	10	13,000	15,000	12,000	14,000	4	8	5,600	6,400	5,600	6,400
1900	344,000	378,400	369,300	406,300	409,200	450,200	434,500	478,000	459,800	505,800	10	13,000	15,000	12,000	14,000	4	8	5,600	6,400	5,600	6,400
2000	360,000	396,000	387,300	426,100	429,200	472,200	456,500	502,200	483,800	532,200	11	14,300	16,500	13,200	15,400	4	8	5,600	6,400	5,600	6,400
2100	376,000	413,600	405,300	445,900	449,200	494,200	478,500	526,400	507,800	558,600	11	14,300	16,500	13,200	15,400	4	8	5,600	6,400	5,600	6,400
2200	392,000	431,200	423,300	465,700	469,200	516,200	500,500	550,600	531,800	585,000	12	15,600	18,000	14,400	16,800	4	8	5,600	6,400	5,600	6,400
2300	408,000	448,800	441,300	485,500	489,200	538,200	522,500	574,800	555,800	611,400	12	15,600	18,000	14,400	16,800	4	8	5,600	6,400	5,600	6,400
2400	424,000	466,400	459,300	505,300	509,200	560,200	544,500	599,000	579,800	637,800	13	16,900	19,500	15,600	18,200	4	8	5,600	6,400	5,600	6,400
2500	440,000	484,000	477,300	525,100	529,200	582,200	566,500	623,200	603,800	664,200	13	16,900	19,500	15,600	18,200	6	12	8,400	9,600	8,400	9,600
2600	456,000	501,600	495,300	544,900	549,200	604,200	588,500	647,400	627,800	690,600	14	18,200	21,000	16,800	19,600	6	12	8,400	9,600	8,400	9,600
2700	472,000	519,200	513,300	564,700	569,200	626,200	610,500	671,600	651,800	717,000	14	18,200	21,000	16,800	19,600	6	12	8,400	9,600	8,400	9,600
2800	488,000	536,800	531,300	584,500	589,200	648,200	632,500	695,800	675,800	743,400	15	19,500	22,500	18,000	21,000	6	12	8,400	9,600	8,400	9,600
2900	504,000	554,400	549,300	604,300	609,200	670,200	654,500	720,000	699,800	769,800	15	19,500	22,500	18,000	21,000	6	12	8,400	9,600	8,400	9,600
3000	520,000	572,000	567,300	624,100	629,200	692,200	676,500	744,200	723,800	796,200	16	20,800	24,000	19,200	22,400	6	12	8,400	9,600	8,400	9,600
3100	536,000	589,600	585,300	643,900	649,200	714,200	698,500	768,400	747,800	822,600	16	20,800	24,000	19,200	22,400	6	12	8,400	9,600	8,400	9,600
3200	552,000	607,200	603,300	663,700	669,200	736,200	720,500	792,600	771,800	849,000	17	22,100	25,500	20,400	23,800	6	12	8,400	9,600	8,400	9,600
3300	568,000	624,800	621,300	683,500	689,200	758,200	742,500	816,800	795,800	875,400	17	22,100	25,500	20,400	23,800	6	12	8,400	9,600	8,400	9,600
3400	584,000	642,400	639,300	703,300	709,200	780,200	764,500	841,000	819,800	901,800	18	23,400	27,000	21,600	25,200	6	12	8,400	9,600	8,400	9,600
3500	600,000	660,000	657,300	723,100	729,200	802,200	786,500	865,200	843,800	928,200	18	23,400	27,000	21,600	25,200	6	12	8,400	9,600	8,400	9,600
3600	616,000	677,600	675,300	742,900	749,200	824,200	808,500	889,400	867,800	954,600	19	24,700	28,500	22,800	26,600	6	12	8,400	9,600	8,400	9,600
3700	632,000	695,200	693,300	762,700	769,200	846,200	830,500	913,600	891,800	981,000	19	24,700	28,500	22,800	26,600	8	16	11,200	12,800	11,200	12,800
3800	648,000	712,800	711,300	782,500	789,200	868,200	852,500	937,800	915,800	1,007,400	20	26,000	30,000	24,000	28,000	8	16	11,200	12,800	11,200	12,800
3900	664,000	730,400	729,300	802,300	809,200	890,200	874,500	962,000	939,800	1,033,800	20	26,000	30,000	24,000	28,000	8	16	11,200	12,800	11,200	12,800
4000	680,000	748,000	747,300	822,100	829,200	912,200	896,500	986,200	963,800	1,060,200	21	27,300	31,500	25,200	29,400	8	16	11,200	12,800	11,200	12,800
+100mm毎	16,000加算	17,600加算	18,000加算	19,800加算	20,000加算	22,000加算	22,000加算	24,200加算	24,000加算	26,400加算	—	※1	※2	※2	※3	※3	お問い合わせください				
追加ステー (本)	現行定価 20,000		新定価 22,000		現行定価 23,000		新定価 25,300				—					1	2	1,400	1,600	1,400	1,600
欄付先端異切 FST型 (1000mm毎)	現行定価 2,000加算				新定価 2,200加算																



# RS-D

ステー無タイプ

出幅D1000mm以下

	庇本体										取付部品 (M10) (オプション)				
	600		~700		~800		~900		~1000		数量 (本)	金属拡張 アンカー M10×100		ボルトナット M10×130	
	現行定価	新定価	現行定価	新定価	現行定価	新定価	現行定価	新定価	現行定価	新定価		現行定価	新定価	現行定価	新定価
1000	122,300	134,600	130,100	143,200	138,500	152,400	147,000	161,700	154,600	170,100	8	7,200	8,000	8,800	10,400
1100	131,600	145,000	140,000	154,100	149,500	164,500	158,600	174,500	167,200	184,100	8	7,200	8,000	8,800	10,400
1200	141,000	155,400	149,900	165,000	160,500	176,600	170,100	187,300	179,900	198,100	8	7,200	8,000	8,800	10,400
1300	150,300	165,800	159,800	175,900	171,500	188,700	181,700	200,100	192,500	212,100	8	7,200	8,000	8,800	10,400
1400	159,700	176,200	169,700	186,800	182,500	200,800	193,200	212,900	205,200	226,100	8	7,200	8,000	8,800	10,400
1500	169,000	186,600	179,600	197,700	193,500	212,900	204,800	225,700	217,800	240,100	8	7,200	8,000	8,800	10,400
1600	178,400	197,000	189,500	208,600	204,500	225,000	216,300	238,500	230,500	254,100	12	10,800	12,000	13,200	15,600
1700	187,700	207,400	199,400	219,500	215,500	237,100	227,900	251,300	243,100	268,100	12	10,800	12,000	13,200	15,600
1800	197,100	217,800	209,300	230,400	226,500	249,200	239,400	264,100	255,800	282,100	12	10,800	12,000	13,200	15,600
1900	206,400	228,200	219,200	241,300	237,500	261,300	251,000	276,900	268,400	296,100	11	9,900	11,000	12,100	14,300
2000	215,800	238,600	229,100	252,200	248,500	273,400	262,500	289,700	281,100	310,100	11	9,900	11,000	12,100	14,300
2100	225,100	249,000	239,000	263,100	259,500	285,500	274,100	302,500	293,700	324,100	11	9,900	11,000	12,100	14,300
2200	234,500	259,400	248,900	274,000	270,500	297,600	285,600	315,300	306,400	338,100	16	14,400	16,000	17,600	20,800
2300	243,800	269,800	258,800	284,900	281,500	309,700	297,200	328,100	319,000	352,100	16	14,400	16,000	17,600	20,800
2400	253,200	280,200	268,700	295,800	292,500	321,800	308,700	340,900	331,700	366,100	16	14,400	16,000	17,600	20,800
2500	262,500	290,600	278,600	306,700	303,500	333,900	320,300	353,700	344,300	380,100	14	12,600	14,000	15,400	18,200
2600	271,900	301,000	288,500	317,600	314,500	346,000	331,800	366,500	357,000	394,100	14	12,600	14,000	15,400	18,200
2700	281,200	311,400	298,400	328,500	325,500	358,100	343,400	379,300	369,600	408,100	14	12,600	14,000	15,400	18,200
2800	290,600	321,800	308,300	339,400	336,500	370,200	354,900	392,100	382,300	422,100	20	18,000	20,000	22,000	26,000
2900	299,900	332,200	318,200	350,300	347,500	382,300	366,500	404,900	394,900	436,100	20	18,000	20,000	22,000	26,000
3000	309,100	342,600	328,100	361,200	358,500	394,400	378,000	417,700	407,600	450,100	20	18,000	20,000	22,000	26,000
3100	318,600	353,000	338,000	372,100	369,500	406,500	389,600	430,500	420,200	464,100	17	15,300	17,000	18,700	22,100
3200	328,000	363,400	347,900	383,000	380,500	418,600	401,100	443,300	432,900	478,100	17	15,300	17,000	18,700	22,100
3300	337,300	373,800	357,800	393,900	391,500	430,700	412,700	456,100	445,500	492,100	17	15,300	17,000	18,700	22,100
3400	346,700	384,200	367,700	404,800	402,500	442,800	424,200	468,900	458,200	506,100	24	21,600	24,000	26,400	31,200
3500	356,000	394,600	377,600	415,700	413,500	454,900	435,800	481,700	470,800	520,100	24	21,600	24,000	26,400	31,200
3600	365,400	405,000	387,500	426,600	424,500	467,000	447,300	494,500	483,500	534,100	24	21,600	24,000	26,400	31,200
3700	374,700	415,400	397,400	437,500	435,500	479,100	458,900	507,300	496,100	548,100	20	18,000	20,000	22,000	26,000
3800	384,100	425,800	407,300	448,400	446,500	491,200	470,400	520,100	508,800	562,100	20	18,000	20,000	22,000	26,000
3900	393,400	436,200	417,200	459,300	457,500	503,300	482,000	532,900	521,400	576,100	20	18,000	20,000	22,000	26,000
4000	402,800	446,600	427,100	470,200	468,500	515,400	493,500	545,700	534,100	590,100	28	25,200	28,000	30,800	36,400
+100mm毎	9,400加算	10,400加算	9,900加算	10,900加算	11,000加算	12,100加算	11,600加算	12,800加算	12,700加算	14,000加算	お問い合わせください				
集水溝・落し口 DST型 (1個)	現行定価					新定価									
	2,800					3,100									

# RS-D型

ステータイプカラー 出幅D1000mm超え～1500mm以下

	底本体 (ステータ)										本体取付部品 (M12) (オプション)				ステータ取付部品 (M8) (オプション)						
	～1100		～1200		～1300		～1400		～1500		各出幅共通										
	現行定価	新定価	現行定価	新定価	現行定価	新定価	現行定価	新定価	現行定価	新定価	数量 (本)	金属拡張アンカー M12×90	ボルトナット M12×130	ステータ本 数 (本)	数量 (本)	金属拡張アンカー M8×70	ボルトナット M8×120				
1000	177,100	194,900	188,700	207,600	200,200	220,300	211,800	233,000	223,300	245,700	5	6,500	7,500	6,000	7,000	3	6	4,200	4,800	4,200	4,800
1100	190,300	209,500	202,400	222,800	214,500	236,100	226,600	249,400	239,300	263,300	6	7,800	9,000	7,200	8,400	3	6	4,200	4,800	4,200	4,800
1200	203,500	224,100	216,200	238,000	228,800	251,900	241,500	265,800	255,200	280,900	6	7,800	9,000	7,200	8,400	3	6	4,200	4,800	4,200	4,800
1300	216,700	238,700	229,900	253,200	243,100	267,700	256,300	282,200	271,200	298,500	7	9,100	10,500	8,400	9,800	3	6	4,200	4,800	4,200	4,800
1400	229,900	253,300	243,700	268,400	257,400	283,500	271,200	298,600	287,100	316,100	7	9,100	10,500	8,400	9,800	3	6	4,200	4,800	4,200	4,800
1500	243,100	267,900	257,400	283,600	271,700	299,300	286,000	315,000	303,100	333,700	8	10,400	12,000	9,600	11,200	3	6	4,200	4,800	4,200	4,800
1600	256,300	282,500	271,200	298,800	286,000	315,100	300,900	331,400	319,000	351,300	8	10,400	12,000	9,600	11,200	4	8	5,600	6,400	5,600	6,400
1700	269,500	297,100	284,900	314,000	300,300	330,900	315,700	347,800	335,000	368,900	9	11,700	13,500	10,800	12,600	4	8	5,600	6,400	5,600	6,400
1800	282,700	311,700	298,700	329,200	314,600	346,700	330,600	364,200	350,900	386,500	9	11,700	13,500	10,800	12,600	4	8	5,600	6,400	5,600	6,400
1900	295,900	326,300	312,400	344,400	328,900	362,500	345,400	380,600	366,900	404,100	10	13,000	15,000	12,000	14,000	4	8	5,600	6,400	5,600	6,400
2000	309,100	340,900	326,200	359,600	343,200	378,300	360,300	397,000	382,800	421,700	10	13,000	15,000	12,000	14,000	4	8	5,600	6,400	5,600	6,400
2100	322,300	355,500	339,900	374,800	357,500	394,100	375,100	413,400	398,800	439,300	11	14,300	16,500	13,200	15,400	4	8	5,600	6,400	5,600	6,400
2200	335,500	370,100	353,700	390,000	371,800	409,900	390,000	429,800	414,700	456,900	11	14,300	16,500	13,200	15,400	5	10	7,000	8,000	7,000	8,000
2300	348,700	384,700	367,400	405,200	386,100	425,700	404,800	446,200	430,700	474,500	12	15,600	18,000	14,400	16,800	5	10	7,000	8,000	7,000	8,000
2400	361,900	399,300	381,200	420,400	400,400	441,500	419,700	462,600	446,600	492,100	12	15,600	18,000	14,400	16,800	5	10	7,000	8,000	7,000	8,000
2500	375,100	413,900	394,900	435,600	414,700	457,300	434,500	479,000	462,600	509,700	13	16,900	19,500	15,600	18,200	5	10	7,000	8,000	7,000	8,000
2600	388,300	428,500	408,700	450,800	429,000	473,100	449,400	495,400	478,500	527,300	13	16,900	19,500	15,600	18,200	5	10	7,000	8,000	7,000	8,000
2700	401,500	443,100	422,400	466,000	443,300	488,900	464,200	511,800	494,500	544,900	14	18,200	21,000	16,800	19,600	5	10	7,000	8,000	7,000	8,000
2800	414,700	457,700	436,200	481,200	457,600	504,700	479,100	528,200	510,400	562,500	14	18,200	21,000	16,800	19,600	6	12	8,400	9,600	8,400	9,600
2900	427,900	472,300	449,900	496,400	471,900	520,500	493,900	544,600	526,400	580,100	15	19,500	22,500	18,000	21,000	6	12	8,400	9,600	8,400	9,600
3000	441,100	486,900	463,700	511,600	486,200	536,300	508,800	561,000	542,300	597,700	15	19,500	22,500	18,000	21,000	6	12	8,400	9,600	8,400	9,600
3100	454,300	501,500	477,400	526,800	500,500	552,100	523,600	577,400	558,300	615,300	16	20,800	24,000	19,200	22,400	6	12	8,400	9,600	8,400	9,600
3200	467,500	516,100	491,200	542,000	514,800	567,900	538,500	593,800	574,200	632,900	16	20,800	24,000	19,200	22,400	6	12	8,400	9,600	8,400	9,600
3300	480,700	530,700	504,900	557,200	529,100	583,700	553,300	610,200	590,200	650,500	17	22,100	25,500	20,400	23,800	6	12	8,400	9,600	8,400	9,600
3400	493,900	545,300	518,700	572,400	543,400	599,500	568,200	626,600	606,100	668,100	17	22,100	25,500	20,400	23,800	7	14	9,800	11,200	9,800	11,200
3500	507,100	559,900	532,400	587,600	557,700	615,300	583,000	643,000	622,100	685,700	18	23,400	27,000	21,600	25,200	7	14	9,800	11,200	9,800	11,200
3600	520,300	574,500	546,200	602,800	572,000	631,100	597,900	659,400	638,000	703,300	18	23,400	27,000	21,600	25,200	7	14	9,800	11,200	9,800	11,200
3700	533,500	589,100	559,900	618,000	586,300	646,900	612,700	675,800	654,000	720,900	19	24,700	28,500	22,800	26,600	7	14	9,800	11,200	9,800	11,200
3800	546,700	603,700	573,700	633,200	600,600	662,700	627,600	692,200	669,900	738,500	19	24,700	28,500	22,800	26,600	7	14	9,800	11,200	9,800	11,200
3900	559,900	618,300	587,400	648,400	614,900	678,500	642,400	708,600	685,900	756,100	20	26,000	30,000	24,000	28,000	7	14	9,800	11,200	9,800	11,200
4000	573,100	632,900	601,200	663,600	629,200	694,300	657,300	725,000	701,800	773,700	20	26,000	30,000	24,000	28,000	8	16	11,200	12,800	11,200	12,800
+100mm毎	13,200加算	14,600加算	13,800加算	15,200加算	14,300加算	15,800加算	14,900加算	16,400加算	16,000加算	17,600加算	お問い合わせください										
集水溝・落し口 DST型用 (1個)	現行定価					新定価															
	2,800					3,100															

# RS-MS60/55/50/45/40/35

型式	RS-MS35F		RS-MS40F		RS-MS45F		RS-MS50F		RS-MS55F		RS-MS60F		数量(本)	金属拡張アンカー M10×70		ボルトナット M10×130	
	350		400		450		500		550		600			現行定価	新定価	現行定価	新定価
~800	23,700	26,100	25,300	27,900	33,000	36,300	37,400	41,200	38,500	42,400	39,600	43,600	3	2,700	3,000	3,300	3,900
~1100	29,200	32,200	31,400	34,600	39,100	43,100	43,500	47,900	45,100	49,700	46,800	51,500	4	3,600	4,000	4,400	5,200
~1400	35,200	38,800	37,400	41,200	45,700	50,300	50,100	55,200	52,800	58,100	55,000	60,500	5	4,500	5,000	5,500	6,500
~1700	41,300	45,500	43,500	47,900	52,800	58,100	57,200	63,000	61,100	67,300	63,800	70,200	5	4,500	5,000	5,500	6,500
~2000	47,300	52,100	50,100	55,200	60,000	66,000	64,400	70,900	69,900	76,900	72,600	79,900	6	5,400	6,000	6,600	7,800
~2300	53,400	58,800	57,200	63,000	67,100	73,900	71,500	78,700	78,700	86,600	82,500	90,800	7	6,300	7,000	7,700	9,100
~2600	59,400	65,400	64,400	70,900	74,800	82,300	79,200	87,200	87,500	96,300	93,500	102,900	8	7,200	8,000	8,800	10,400
~2900	65,500	72,100	71,500	78,700	83,100	91,500	89,100	98,100	98,500	108,400	104,500	115,000	8	7,200	8,000	8,800	10,400
~3200	71,500	78,700	78,700	86,600	91,900	101,100	100,100	110,200	109,500	120,500	115,500	127,100	9	8,100	9,000	9,900	11,700
コーナー加工費 (1箇所)	19,500	21,500	20,000	22,000	20,500	22,600	21,000	23,100	21,500	23,700	22,000	24,200	※出隅・入隅とも同価格です。 ※出幅違い、鋭角、鈍角は対応できません。				
LED照明 (1箇所)	スポットタイプ																
	現行定価							新定価									
	35,000							38,500									

型式	RS-MS35P		RS-MS40P		RS-MS45P		RS-MS50P		RS-MS55P		RS-MS60P		数量(本)	取付部品 (M10) (オプション)		取付部品 (M10) (オプション)	
	350		400		450		500		550		600			金属拡張アンカー M10×70	ボルトナット M10×130	現行定価	新定価
~800	21,500	23,700	23,000	25,300	30,000	33,000	34,000	37,400	35,000	38,500	36,000	39,600	3	2,700	3,000	3,300	3,900
~1100	26,500	29,200	28,500	31,400	35,500	39,100	39,500	43,500	41,000	45,100	42,500	46,800	4	3,600	4,000	4,400	5,200
~1400	32,000	35,200	34,000	37,400	41,500	45,700	45,500	50,100	48,000	52,800	50,000	55,000	5	4,500	5,000	5,500	6,500
~1700	37,500	41,300	39,500	43,500	48,000	52,800	52,000	57,200	55,500	61,100	58,000	63,800	5	4,500	5,000	5,500	6,500
~2000	43,000	47,300	45,500	50,100	54,500	60,000	58,500	64,400	63,500	69,900	66,000	72,600	6	5,400	6,000	6,600	7,800
~2300	48,500	53,400	52,000	57,200	61,000	67,100	65,000	71,500	71,500	78,700	75,000	82,500	7	6,300	7,000	7,700	9,100
~2600	54,000	59,400	58,500	64,400	68,000	74,800	72,000	79,200	79,500	87,500	85,000	93,500	8	7,200	8,000	8,800	10,400
~2900	59,500	65,500	65,000	71,500	75,500	83,100	81,000	89,100	89,500	98,500	95,000	104,500	8	7,200	8,000	8,800	10,400
~3200	65,000	71,500	71,500	78,700	83,500	91,900	91,000	100,100	99,500	109,500	105,000	115,500	9	8,100	9,000	9,900	11,700
コーナー加工費 (1箇所)	19,500	21,500	20,000	22,000	20,500	22,600	21,000	23,100	21,500	23,700	22,000	24,200	※出隅・入隅とも同価格です。 ※出幅違い、鋭角、鈍角は対応できません。				
LED照明 (1箇所)	スポットタイプ																
	現行定価							新定価									
	35,000							38,500									

## RS-MS50/45型用 戸建後付用部品

P.26・27

壁厚さ (mm)	品名	材質	数量	現行定価	新定価	適用
~20	取付座	A6063S-T5	1	3,000	3,300	
	取付ねじ	スチール	2			
	スペーサー	A1100P-H14	2mm×9 1mm×2			
	パッキン	EPDM発泡体	1			
~34	取付座	A6063S-T5	1	3,500	3,900	
	取付ねじ	スチール	2			
	スペーサー	A1100P-H14	2mm×16 1mm×2			
	パッキン	EPDM発泡体	1			

# RS-MS30/20

型式	RS-MS20F		RS-MS30F		取付部品 (M8) (オプション)				
	200		300		数量 (本)	金属拡張アンカー M8×70		ボルトナット M8×120	
	現行定価	新定価	現行定価	新定価		現行定価	新定価	現行定価	新定価
~800	13,500	14,900	17,000	18,700	3	2,100	2,400	2,100	2,400
~1100	16,000	17,600	20,500	22,600	4	2,800	3,200	2,800	3,200
~1400	19,000	20,900	24,000	26,400	5	3,500	4,000	3,500	4,000
~1700	22,000	24,200	27,500	30,300	5	3,500	4,000	3,500	4,000
~2000	25,000	27,500	31,000	34,100	6	4,200	4,800	4,200	4,800
~2300	28,000	30,800	34,500	38,000	7	4,900	5,600	4,900	5,600
~2600	31,000	34,100	38,000	41,800	8	5,600	6,400	5,600	6,400
~2900	34,000	37,400	42,000	46,200	8	5,600	6,400	5,600	6,400
~3200	38,000	41,800	46,000	50,600	9	6,300	7,200	6,300	7,200
~3500	42,000	46,200	50,000	55,000	9	6,300	7,200	6,300	7,200
コーナー加工費 (1箇所)	18,000	19,800	19,000	20,900	※出隅・入隅とも同価格です。 ※出幅違い、鋭角は対応できません。				

型式	RS-MS20P		RS-MS30P		取付部品 (M8) (オプション)				
	200		300		数量 (本)	金属拡張アンカー M8×70		ボルトナット M8×120	
	現行定価	新定価	現行定価	新定価		現行定価	新定価	現行定価	新定価
~800	12,200	13,500	15,400	17,000	3	2,100	2,400	2,100	2,400
~1100	14,500	16,000	18,600	20,500	4	2,800	3,200	2,800	3,200
~1400	17,200	19,000	21,800	24,000	5	3,500	4,000	3,500	4,000
~1700	20,000	22,000	25,000	27,500	5	3,500	4,000	3,500	4,000
~2000	22,700	25,000	28,100	31,000	6	4,200	4,800	4,200	4,800
~2300	25,400	28,000	31,300	34,500	7	4,900	5,600	4,900	5,600
~2600	28,100	31,000	34,500	38,000	8	5,600	6,400	5,600	6,400
~2900	30,900	34,000	38,100	42,000	8	5,600	6,400	5,600	6,400
~3200	34,500	38,000	41,800	46,000	9	6,300	7,200	6,300	7,200
~3500	38,100	42,000	45,400	50,000	9	6,300	7,200	6,300	7,200
コーナー加工費 (1箇所)	18,000	19,800	19,000	20,900	※出隅・入隅とも同価格です。 ※出幅違い、鋭角は対応できません。				

# RS-M18/10

型式	RS-M18		RS-M10		穴あけ+取付部品 (φ8×40プラグ) (オプション)					
	180		100		RC取付時			ALC取付時		
	現行定価	新定価	現行定価	新定価	数量 (本)	価格		数量 (本)	価格	
						現行定価	新定価		現行定価	新定価
~1000	12,000	13,200	4,000	4,400	3	2,550	3,000	5	4,250	5,000
~1200	13,000	14,300	5,000	5,500	4	3,400	4,000	6	5,100	6,000
~1400	14,000	15,400	6,000	6,600	4	3,400	4,000	7	5,950	7,000
~1600	15,000	16,500	7,000	7,700	5	4,250	5,000	8	6,800	8,000
~1800	16,000	17,600	8,000	8,800	5	4,250	5,000	9	7,650	9,000
~2000	17,000	18,700	9,000	9,900	6	5,100	6,000	10	8,500	10,000
~2400	19,000	20,900	11,000	12,100	7	5,950	7,000	12	10,200	12,000
~2800	21,000	23,100	13,000	14,300	7	5,950	7,000	13	11,050	13,000
~3200	23,000	25,300	15,000	16,500	8	6,800	8,000	15	12,750	15,000
~3600	25,000	27,500	17,000	18,700	9	7,650	9,000	17	14,450	17,000
コーナー加工費 500×500	14,000	15,400	6,000	6,600	※出隅・入隅とも同価格です。 ※出幅違い、鋭角は対応できません。					

# RS-KH型

ステー無タイプカラー

出幅D1000mm ~ 3000mm

	1000		+100毎	
	現行定価	新定価	現行定価	新定価
900	132,900	146,200	4,000加算	4,400加算
1000	136,000	149,600	4,300加算	4,800加算
1100	144,800	159,300	4,900加算	5,400加算
1200	147,900	162,700	5,100加算	5,700加算
1300	174,800	192,300	5,700加算	6,300加算
1400	177,900	195,700	6,000加算	6,600加算
1500	186,600	205,300	6,600加算	7,300加算
1600	189,800	208,800	6,800加算	7,500加算
1700	216,700	238,400	7,400加算	8,200加算
1800	219,800	241,800	7,700加算	8,500加算
1900	228,500	251,400	8,300加算	9,200加算
2000	231,700	254,900	8,500加算	9,400加算
2100	258,500	284,400	9,100加算	10,100加算
2200	261,700	287,900	9,400加算	10,400加算
2300	270,400	297,500	10,000加算	11,000加算
2400	273,600	301,000	10,200加算	11,300加算
2500	300,500	330,600	10,800加算	11,900加算
2600	303,600	334,000	11,100加算	12,300加算
2700	312,300	343,600	11,700加算	12,900加算
2800	315,500	347,100	11,900加算	13,100加算
2900	342,300	376,600	12,500加算	13,800加算
3000	345,500	380,100	12,800加算	14,100加算
3100	354,200	389,700	13,400加算	14,800加算
3200	357,400	393,200	13,600加算	15,000加算
	現行定価	新定価		
覆付先端見切 KST型 (1000mm毎)	5,750加算	6,400加算		
集水樹・落し口 KST型 用 (1個)	2,800	3,100		

	1000		+100毎	
	現行定価	新定価	現行定価	新定価
3300	384,200	422,700	14,200加算	15,700加算
3400	387,400	426,200	14,500加算	16,000加算
3500	396,100	435,800	15,100加算	16,700加算
3600	399,300	439,300	15,300加算	16,900加算
3700	426,100	468,800	15,900加算	17,500加算
3800	429,300	472,300	16,200加算	17,900加算
3900	438,000	481,800	16,800加算	18,500加算
4000	443,100	487,500	17,000加算	18,700加算
4100	498,100	548,000	17,600加算	19,400加算
4200	501,200	551,400	17,900加算	19,700加算
4300	510,000	561,000	18,400加算	20,300加算
4400	513,100	564,500	18,700加算	20,600加算
4500	540,000	594,000	19,300加算	21,300加算
4600	543,100	597,500	19,600加算	21,600加算
4700	551,900	607,100	20,200加算	22,300加算
4800	555,000	610,500	20,400加算	22,500加算
4900	581,900	640,100	21,000加算	23,100加算
5000	585,000	643,500	21,300加算	23,500加算
5100	593,800	653,200	21,900加算	24,100加算
5200	596,900	656,600	22,100加算	24,400加算
5300	623,800	686,200	22,700加算	25,000加算
5400	626,900	689,600	23,000加算	25,300加算
5500	635,700	699,300	23,600加算	26,000加算
5600	638,800	702,700	23,800加算	26,200加算
	現行定価	新定価		
覆付先端見切 KST型 (1000mm毎)	5,750加算	6,400加算		
集水樹・落し口 KST型 用 (1個)	2,800	3,100		

	1000		+100毎	
	現行定価	新定価	現行定価	新定価
5700	665,700	732,300	24,400加算	26,900加算
5800	668,800	735,700	24,700加算	27,200加算
5900	677,600	745,400	25,300加算	27,900加算
6000	680,700	748,800	25,600加算	28,200加算
6100	707,600	778,400	26,100加算	28,800加算
6200	710,700	781,800	26,400加算	29,100加算
6300	719,500	791,500	27,000加算	29,700加算
6400	722,600	794,900	27,300加算	30,100加算
6500	749,500	824,500	27,800加算	30,600加算
6600	752,600	827,900	28,100加算	31,000加算
6700	761,400	837,600	28,700加算	31,600加算
6800	764,500	841,000	29,000加算	31,900加算
6900	791,400	870,600	29,500加算	32,500加算
7000	794,500	874,000	29,800加算	32,800加算
7100	803,300	883,700	30,400加算	33,500加算
7200	806,400	887,100	30,700加算	33,800加算
7300	833,300	916,700	31,200加算	34,400加算
7400	836,400	920,100	31,500加算	34,700加算
7500	845,200	929,800	32,100加算	35,400加算
7600	848,300	933,200	32,400加算	35,700加算
7700	875,200	962,800	32,900加算	36,200加算
7800	878,300	966,200	33,200加算	36,600加算
7900	887,100	975,900	33,800加算	37,200加算
8000	892,200	981,500	34,000加算	37,400加算
	現行定価	新定価		
覆付先端見切 KST型 (1000mm毎)	5,750加算	6,400加算		
集水樹・落し口 KST型 用 (1個)	2,800	3,100		

集水桝・落し口

P.41 カタログ掲載 +52・42・46・50

適用型式	単位	現行定価	新定価
RS-K2ST、RS-FST	1個	2,800	3,100

樹脂製たてどい

カタログ掲載

P.40

適用型式	品名	サイズ	単位	現行定価	新定価
RS-KST RS-K2ST RS-SZT RS-FST RS-DST	角たてどい	40×40×L3000	1本	3,300	3,700
	角エルボ	85°、88°	1個	800	900
	角控具 (スリーブ付)	-	1セット	800	900
	角控具用ねじセット	M4×35	1セット	500	600
	角控具用ねじプラグセット	ねじφ4×80	1セット	500	600
	角たて継手	-	1個	600	700
RS-KB2	吊り金具	-	1個	500	600
	たてどい	φ61×L2700	1本	4,200	4,700
	エルボ	80°	1個	1,100	1,300
	控具 (スリーブ付)	-	1セット	800	900
	控具用ねじプラグセット	ねじφ4×80	1セット	500	600
全機種共通	たて継手	-	1個	600	700
全機種共通	専用接着剤	-	1個	2,200	2,500

追加ステー ステンレス製

底出幅D (mm)	サイズ (mm)	現行定価	新定価	取付部品価格 (円)							
				金属拡張アンカー M8×70		ボルトナット M8×120		金属拡張アンカー M12×90		ボルトナット M12×120	
				現行定価	新定価	現行定価	新定価	現行定価	新定価	現行定価	新定価
600～1000	φ22	18,000	19,800	1,400	1,600	1,400	1,600	/	/	/	/
1000超～1300		20,000	22,000								
1300超～1500	φ27.2	23,000	25,300	/	/	/	/	/	/	/	/
1500超～2000	φ32	35,000	38,500	/	/	/	/	2,600	3,000	2,400	2,800
2000超～2500	φ38	45,000	49,500	/	/	/	/	/	/	/	/

サイズ (mm)	ステー価格 (円)		取付部品価格 (円)			
	現行定価	新定価	金属拡張アンカー M8×70		ボルトナット M8×120	
	現行定価	新定価	現行定価	新定価	現行定価	新定価
φ22	18,000	19,800	1,400	1,600	1,400	1,600
	20,000	22,000				
φ27.2	23,000	25,300	/	/	/	/

底出幅D (mm)	サイズ (mm)	ステー価格 (円)		取付部品価格 (円)							
		現行定価	新定価	金属拡張アンカー M8×70		ボルトナット M8×120		金属拡張アンカー M12×90		ボルトナット M12×120	
		現行定価	新定価	現行定価	新定価	現行定価	新定価	現行定価	新定価	現行定価	新定価
600～1000	φ22	18,000	19,800	1,400	1,600	1,400	1,600	/	/	/	/
1000超～1300		20,000	22,000								
1300超～1500	φ27.2	23,000	25,300	/	/	/	/	/	/	/	/
1500超～2000	φ32	35,000	38,500	/	/	/	/	2,600	3,000	2,400	2,800
2000超～2500	φ38	45,000	49,500	/	/	/	/	/	/	/	/

底出幅D (mm)	サイズ (mm)	ステー価格 (円)		取付部品価格 (円)											
		現行定価	新定価	金属拡張アンカー M8×70		接着系アンカー M8×90		ボルトナット M8×120		金属拡張アンカー M12×90		接着系アンカー M12×130		ボルトナット M12×120	
		現行定価	新定価	現行定価	新定価	現行定価	新定価	現行定価	新定価	現行定価	新定価	現行定価	新定価	現行定価	新定価
600～1000	φ22	18,000	19,800	1,400	1,600	1,800	2,000	1,400	1,600	/	/	/	/	/	
1000超～1300		20,000	22,000												
1300超～1600	φ27.2	23,000	25,300	/	/	/	/	/	/	/	/	/	/	/	
1600超～2000	φ32	35,000	38,500	/	/	/	/	/	/	2,600	3,000	3,600	4,000	2,400	2,800
2000超～2500	φ38	45,000	49,500	/	/	/	/	/	/	/	/	/	/	/	

取付部品 ステンレス製

P.10~23・26~29

適用型式	取付部品	サイズ	出幅D (mm)	品名	数量	現行定価	新定価
RS-K	本体	M12	各出幅共通	金属拡張アンカー-M12×90	1	1,300	1,500
				ボルトM12×130・ナット	1	1,200	1,400
	ステー	M8	1000超え～1500以下	金属拡張アンカー-M8×70	1	700	800
				ボルトM8×120・ナット	1	700	800
		M12	1500超え～2500以下	金属拡張アンカー-M12×90	1	1,300	1,500
				ボルトM12×120・ナット	1	1,200	1,400
RS-K2	本体	M10	1000以下	金属拡張アンカー-M10×100	1	900	1,000
			1000超え	接着系アンカー-M10×100	1	1,400	1,600
			各出幅共通	ボルトM10×130・ナット	1	1,100	1,300
RS-KB2	本体	M12	各出幅共通	金属拡張アンカー-M12×90	1	1,300	1,500
				接着系アンカー-M12×130	1	1,800	2,000
				ボルトM12×140・ナット	1	1,800	2,000
	ステー	M8	1500以上～1600以下	金属拡張アンカー-M8×70	1	700	800
				接着系アンカー-M8×90	1	900	1,000
				ボルトM8×120・ナット	1	700	800
		M12	1600超え～2500以下	金属拡張アンカー-M12×90	1	1,300	1,500
				接着系アンカー-M12×130	1	1,800	2,000
				ボルトM12×120・ナット	1	1,200	1,400
RS-S2	本体	M12	各出幅共通	金属拡張アンカー-M12×90	1	1,300	1,500
				ボルトM12×130・ナット	1	1,200	1,400
RS-FS	本体	M12	各出幅共通	金属拡張アンカー-M12×90	1	1,300	1,500
				ボルトM12×130・ナット	1	1,200	1,400
	ステー	M8	各出幅共通	金属拡張アンカー-M8×70	1	700	800
				ボルトM8×120・ナット	1	700	800
RS-D	本体	M10	600以上～1000以下	金属拡張アンカー-M10×100	1	900	1,000
				ボルトM10×130・ナット	1	1,100	1,300
		M12	1000超え～1500以下	金属拡張アンカー-M12×90	1	1,300	1,500
				ボルトM12×130・ナット	1	1,200	1,400
	ステー	M8	1000超え～1500以下	金属拡張アンカー-M8×70	1	700	800
				ボルトM8×120・ナット	1	700	800
RS-MS	本体	M8	300、200	金属拡張アンカー-M8×70	1	700	800
				ボルトM8×120・ナット	1	700	800
	本体	M10	350～600	金属拡張アンカー-M10×70	1	900	1,000
				ボルトM10×130・ナット	1	1,100	1,300

取付部品 スチール製

P.10~15

適用型式	取付部品	品名	数量	現行定価	新定価
RS-K RS-KB2	本体	・ボルトM12×150・ナット ・角座金□50×t4.5 (M12タップ、φ6穴加工品)	1	1,200	1,400
		・角座金□32×t2.3 ・角座金□50×t4.5 (M12タップ、φ6穴加工品)	1	600	700

笠木 アルミニウム製笠木KLE型/KLA型

型式	笠木幅 (W) (mm)	仕上最大幅 (C) (mm)	板厚 (mm)	定尺 (mm)	コーナー 寸法 (mm)	シルバー								オーダー色 (R、B、X) ※Z (ブラック) を除く							
						直線部				コーナー部				直線部				コーナー部			
						価格 (円)		m換算 (円)		価格 (円)		m換算 (円)		価格 (円)		m換算 (円)		価格 (円)		m換算 (円)	
						現行定価	新定価	現行定価	新定価	現行定価	新定価	現行定価	新定価	現行定価	新定価	現行定価	新定価	現行定価	新定価	現行定価	新定価
KLE135	135	105	1.2	4000 3000	500×500	24,800	27,600	18,600	20,700	6,200	6,900	14,900	16,400	29,200	32,400	21,900	24,300	7,300	8,100	17,300	19,100
KLE150	150	120	1.3	4000 3000	500×500	26,800	29,600	20,100	22,200	6,700	7,400	16,900	18,600	30,800	34,000	23,100	25,500	7,700	8,500	19,600	21,600
KLE175	175	145	1.4	4000 3000	500×500	31,600	34,800	23,700	26,100	7,900	8,700	18,700	20,600	36,800	40,800	27,600	30,600	9,200	10,200	21,300	23,500
KLE200	200	170	1.6	4000 3000	500×500	36,400	40,400	27,300	30,300	9,100	10,100	19,600	21,600	42,400	46,800	31,800	35,100	10,600	11,700	22,300	24,600
KLE225	225	195	1.7	4000 3000	500×500	42,400	46,800	31,800	35,100	10,600	11,700	21,600	23,800	50,000	55,200	37,500	41,400	12,500	13,800	24,200	26,700
KLE250	250	220	1.9	4000 3000	500×500	46,800	51,600	35,100	38,700	11,700	12,900	22,900	25,200	54,000	59,600	40,500	44,700	13,500	14,900	26,300	29,000
KLE275	275	245	2.1	4000 3000	500×500	54,800	60,400	41,100	45,300	13,700	15,100	24,900	27,400	64,000	70,400	48,000	52,800	16,000	17,600	29,100	32,100
KLE300	300	270	2.2	4000 3000	500×500	61,200	67,600	45,900	50,700	15,300	16,900	27,100	29,900	74,000	81,600	55,500	61,200	18,500	20,400	30,800	33,900
KLE325	325	295	2.4	4000 3000	600×600	65,600	72,400	49,200	54,300	16,400	18,100	30,400	33,500	79,600	87,600	59,700	65,700	19,900	21,900	34,100	37,600
KLE350	350	320	2.5	4000 3000	600×600	70,800	78,000	53,100	58,500	17,700	19,500	33,700	37,100	83,200	91,600	62,400	68,700	20,800	22,900	37,200	41,000
KLE375	375	345	2	4000 3000	600×600	85,200	98,000	63,900	73,500	21,300	24,500	38,800	44,700	95,600	110,000	71,700	82,500	23,900	27,500	43,700	50,300
KLE400	400	370	2	4000 3000	700×700	87,600	100,800	65,700	75,600	21,900	25,200	42,200	48,600	100,800	116,000	75,600	87,000	25,200	29,000	45,800	52,700
KLE450	450	420	2	4000 3000	700×700	93,200	107,200	69,900	80,400	23,300	26,800	44,600	51,300	115,200	132,800	86,400	99,600	28,800	33,200	53,700	61,800
KLE500	500	470	2	4000 3000	700×700	102,800	118,400	77,100	88,800	25,700	29,600	49,100	56,500	123,600	142,400	92,700	106,800	30,900	35,600	59,400	68,400
KLA175	175	145	2	4000 3000	500×500	50,800	58,800	38,100	44,100	12,700	14,700	23,300	26,800	61,600	71,200	46,200	53,400	15,400	17,800	26,800	30,900
KLA200	200	170	2	4000 3000	500×500	53,600	62,000	40,200	46,500	13,400	15,500	25,000	28,800	68,800	79,200	51,600	59,400	17,200	19,800	29,100	33,500
KLA225	225	195	2	4000 3000	500×500	60,800	70,000	45,600	52,500	15,200	17,500	27,800	32,000	74,400	85,600	55,800	64,200	18,600	21,400	31,500	36,300
KLA250	250	220	2	4000 3000	500×500	66,400	76,400	49,800	57,300	16,600	19,100	29,800	34,300	81,200	93,600	60,900	70,200	20,300	23,400	33,100	38,100

※オーダー色: R (ブロンズ)、B (ステンカラー)、X (ブラウン)  
 ※上記金額は部材とのセット価格です。  
 ※艶有り、艶消しはどちらにも同価格で対応します。  
 ※二次電解着色Z (ブラック) はオーダー色 (R、B、X) 価格の15%アップになります。  
 ※アクリル樹脂塗装はオーダー色 (R、B、X) 価格の20%アップになります。  
 ※ウレタン樹脂塗装はオーダー色 (R、B、X) 価格の30%アップになります。  
 ※マット処理 (ダイヤ目を目立ちにくくした処理) は各色の10%アップになります (形材製のみ)。  
 ※KLE135～350のシルバー色は定尺3000mmの在庫品もあります。  
 ※受注生産品は□で表示しています。

【注意】  
 運送会社の取扱サイズ制限により、  
 定尺長さを変更することがあります。

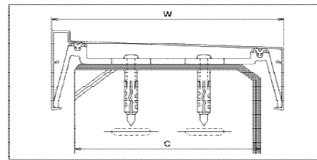

KLE型/KLA型追加部材

単位:円

笠木幅 (mm)	ブラケット		ジョイント				小口蓋				小口受				ジョイントカバー			
			KLE		KLA		KLE		KLA		KLE		KLA		シルバー		オーダー色 (R、B、X) ※Z (ブラック) を除く	
	現行定価	新定価	現行定価	新定価	現行定価	新定価	現行定価	新定価	現行定価	新定価	現行定価	新定価	現行定価	新定価	現行定価	新定価	現行定価	新定価
135	1,340	1,480	2,750	3,030	-	-	1,500	1,650	-	-	3,270	3,600	-	-	480	530	580	640
150	1,380	1,520	2,830	3,120	-	-	1,560	1,720	-	-	3,330	3,670	-	-				
175	1,460	1,610	3,010	3,320	3,320	3,660	1,620	1,790	1,790	1,970	3,390	3,730	3,730	4,110				
200	1,560	1,720	3,170	3,490	3,490	3,840	1,720	1,900	1,900	2,090	3,470	3,820	3,820	4,210				
225	1,620	1,790	3,330	3,670	3,670	4,040	1,870	2,060	2,060	2,270	3,570	3,930	3,930	4,330				
250	1,900	2,090	3,480	3,830	3,830	4,220	2,030	2,240	2,240	2,470	3,630	4,000	4,000	4,400				
275	2,080	2,290	3,630	4,000	-	-	2,180	2,400	-	-	3,710	4,090	-	-				
300	2,250	2,480	3,810	4,200	-	-	2,360	2,600	-	-	3,810	4,200	-	-				
325	2,350	2,590	3,960	4,360	-	-	2,420	2,670	-	-	3,840	4,230	-	-				
350	2,420	2,670	4,120	4,540	-	-	2,510	2,770	-	-	3,870	4,260	-	-				
375	2,510	2,770	4,280	4,710	-	-	2,630	2,900	-	-	3,920	4,320	-	-				
400	2,590	2,850	4,440	4,890	-	-	2,750	3,030	-	-	3,960	4,360	-	-				
450	2,910	3,210	4,780	5,260	-	-	3,010	3,320	-	-	4,120	4,540	-	-				
500	3,230	3,560	5,090	5,600	-	-	3,070	3,380	-	-	4,280	4,710	-	-				



# アルロード<sup>®</sup> 笠木/二重壁用ブラケット/むね上げ導体システム

## 二重壁用ブラケット

	二重壁用ブラケット 二重壁用出隅ブラケット		追加 二重壁用ブラケット	
	現行定価	新定価	現行定価	新定価
250	1,760	1,940	3,660	4,030
275	1,870	2,060	3,950	4,350
300	1,980	2,180	4,230	4,660
325	2,090	2,300	4,440	4,890
350	2,200	2,420	4,620	5,090
375	2,310	2,550	4,820	5,310
400	2,420	2,670	5,010	5,520
450	2,750	3,030	5,660	6,230
500	3,080	3,390	6,310	6,950

※笠木本体と同時注文以外は運賃別途です。

※受注生産品は□で表示しています。

## 受注生産品

### むね上げ導体システム (アルミニウム笠木用)

品名	1梱入数	現行定価	新定価
Rコネクタ	10枚	22,990	25,300
六角ボルトM8×16	40本		
六角ナットM8	40個		
平座金 呼び径8	80枚		
ばね座金 呼び8	40枚		

※梱単位でご注文ください。

※笠木本体と同時注文以外は運賃別途です。

### ステンレス製笠木KSU型

受注生産品		ヘアライン仕上										備考
型式	笠木幅 [W] (mm)	仕上最大幅 [C] (mm)	板厚 (mm)	定尺 (mm)	コーナー寸法 (mm)	直線部				コーナー部 (円)		
						価格 (円)		m換算 (円)				
						現行定価	新定価	現行定価	新定価	現行定価	新定価	
KSU150	150	120	1.0	3000	500×500	33,300	38,400	11,100	12,800	25,600	29,500	SUS304製 板材曲物
KSU175	175	145	1.0	3000	500×500	35,700	41,100	11,900	13,700	26,300	30,300	
KSU200	200	170	1.0	3000	500×500	37,800	43,500	12,600	14,500	27,400	31,600	
KSU225	225	195	1.0	3000	500×500	40,800	47,100	13,600	15,700	29,000	33,400	
KSU250	250	220	1.0	3000	500×500	43,800	50,400	14,600	16,800	31,200	35,900	

### KSU型追加部材

※部材のみご注文の場合、部材運賃は別途です。

※受注生産品は□で表示しています。

型式	ブラケット		ジョイント		小口蓋		小口受	
	現行定価	新定価	現行定価	新定価	現行定価	新定価	現行定価	新定価
KSU150	1,320	1,520	3,610	3,120	1,600	1,840	2,850	3,280
KSU175	1,390	1,610	3,740	3,320	1,670	1,930	2,920	3,360
KSU200	1,470	1,720	3,890	3,490	1,740	2,010	2,990	3,440
KSU225	1,540	1,790	4,030	3,670	1,820	2,100	3,050	3,510
KSU250	1,670	2,090	4,160	3,830	2,030	2,340	3,130	3,600

アルミニウム製笠木LAS2型

型式	笠木幅 [W] (mm)	仕上最大幅 [C] (mm)	板厚 (mm)	定尺 (mm)	コーナー寸 法 (mm)	シルバー						オーダー色 (R、B、X) ※Z (ブラック) を除く					
						直線部				コーナー部		直線部				コーナー部	
						価格 (円)		m換算 (円)		(円)		価格 (円)		m換算 (円)		(円)	
						現行定価	新定価	現行定価	新定価	現行定価	新定価	現行定価	新定価	現行定価	新定価	現行定価	新定価
LAS2300	300	270	2	3000	500×500	63,300	72,900	21,100	24,300	38,500	44,300	72,900	84,000	24,300	28,000	44,200	50,900
LAS2350	350	320	2	3000	600×600	69,900	80,400	23,300	26,800	44,100	50,800	80,400	92,700	26,800	30,900	50,800	58,500
LAS2400	400	370	2	3000	700×700	76,800	88,500	25,600	29,500	49,700	57,200	88,500	102,000	29,500	34,000	57,200	65,800
LAS2450	450	420	2	3000	700×700	79,200	91,200	26,400	30,400	55,300	63,600	91,200	105,000	30,400	35,000	63,500	73,100
LAS2500	500	470	2	3000	700×700	87,900	101,100	29,300	33,700	60,900	70,100	101,100	116,400	33,700	38,800	70,100	80,700

LAS2型追加部材

単位:円

笠木幅 (mm)	ブラケット		ジョイント		小口蓋		小口受	
	現行定価	新定価	現行定価	新定価	現行定価	新定価	現行定価	新定価
300	2,480	2,860	4,180	4,810	2,590	2,980	4,180	4,810
350	2,690	3,100	4,540	5,230	2,770	3,190	4,270	4,920
400	2,850	3,280	4,900	5,640	3,030	3,490	4,360	5,020
450	3,210	3,700	5,250	6,040	3,320	3,820	4,540	5,230
500	3,570	4,110	5,610	6,460	3,370	3,880	4,710	5,420

※部材のみご注文の場合、部材運賃は別途です。

ります。 ※ジョイントと小口蓋のその他のカラーは、本体と同率の価格アップになります。

# アルロード® 水切

## アルミニウム製水切LC型

型式	出幅 [W] (mm)	仕上最大幅 [C] (mm)	板厚 (mm)	定尺 (mm)	コーナー寸 法 (mm)	シルバー						オーダー色 (R、B、X) ※Z (ブラック) を除く						備考
						直線部				コーナー部 (円)		直線部				コーナー部 (円)		
						価格 (円)		m換算 (円)				価格 (円)		m換算 (円)				
						現行定価	新定価	現行定価	新定価	現行定価	新定価	現行定価	新定価	現行定価	新定価	現行定価	新定価	
LC100	100	85	1.4	3000	500×500	30,600	33,900	10,200	11,300	18,800	20,700	38,100	42,000	12,700	14,000	21,200	23,400	A6063S-T5製 押出型材
LC125	125	110	1.6	3000	500×500	33,000	36,300	11,000	12,100	20,000	22,000	40,800	45,000	13,600	15,000	22,700	25,000	
LC150	150	135	2.0	3000	500×500	34,800	38,400	11,600	12,800	21,200	23,400	44,100	48,600	14,700	16,200	24,000	26,400	

※R (ブロンズ)、B (ステンカラー)、X (ブラウン)  
 ※上記金額は部材とのセット価格です。  
 ※艶有り、艶消しはどちらにも同価格で対応します。  
 ※二次電解着色Z (ブラック) はオーダー色 (R、B、X) 価格の15%アップになります。  
 ※アクリル樹脂塗装は、オーダー色 (R、B、X) 価格の15%アップになります。  
 ※ウレタン樹脂塗装は、オーダー色 (R、B、X) 価格の25%アップになります。  
 ※マット処理 (ダイヤ目を目立ちにくくした処理) は各色の10%アップになります (型材製のみ)。  
 ※受注生産品は□で表示しています。

## LC型追加部材

型式	ブラケット		ジョイント		小口蓋		小口受	
	現行定価	新定価	現行定価	新定価	現行定価	新定価	現行定価	新定価
LC100	1,170	1,290	2,300	2,530	1,320	1,460	2,780	3,060
LC125	1,240	1,370	2,480	2,730	1,390	1,530	2,850	3,140
LC150	1,320	1,460	2,620	2,890	1,480	1,630	2,930	3,230

## アルミニウム製水切LC-E型

型式	出幅 [W] (mm)	板厚 (mm)	定尺 (mm)	シルバー								オーダー色 (R、B、X) ※Z (ブラック) を除く											
				直線部				コーナー部				直線部				コーナー部							
				価格 (円)		m換算 (円)		コーナーボックス仕様		溶接仕様		価格 (円)		m換算 (円)		コーナーボックス仕様		溶接仕様					
				現行定価	新定価	現行定価	新定価	コーナー ボックス寸 法 (mm)	価格 (円/個)	コーナー寸 法 (mm)	価格 (円)	現行定価	新定価	現行定価	新定価	コーナー ボックス寸 法 (mm)	価格 (円/個)	コーナー寸 法 (mm)	価格 (円)				
LC-E30	30	1.2	3,000	7,170	7,890	2,390	2,630	50×50	1,540	1,700	500×500	9,080	9,990	11,580	12,750	3,860	4,250	50×50	1,540	1,700	500×500	10,030	11,040
LC-E50	50	1.3	3,000	11,460	12,630	3,820	4,210	80×80	1,650	1,820	500×500	9,820	10,810	13,290	14,640	4,430	4,880	80×80	1,650	1,820	500×500	10,980	12,080
LC-E75	75	1.3	3,000	12,720	14,010	4,240	4,670	—	—	—	500×500	10,400	11,440	15,030	16,560	5,010	5,520	—	—	—	500×500	12,130	13,350

## LC-E型追加部材

型式	ジョイント		小口蓋		小口受	
	現行価格	新価格	現行価格	新価格	現行価格	新価格
LC-E30	1,010	1,120	2,000	2,200	1,390	1,530
LC-E50	1,050	1,160	2,060	2,270	1,460	1,610
LC-E75	1,090	1,200	2,130	2,350	1,520	1,680

LU型追加部材

型式	幅 [W] (mm)	板厚 (mm)	定尺 (mm)	コーナー寸法 (mm)	シルバー				コーナー部		オーダー色 (R、B、X) ※Z (ブラック) を除く					
					直線部						直線部			コーナー部		
					価格 (円)		m換算 (円)		(円)		価格 (円)		m換算 (円)		(円)	
					現行定価	新定価	現行定価	新定価	現行定価	新定価	現行定価	新定価	現行定価	新定価	現行定価	新定価
LU70	70	1.3	3000	500×500	16,770	18,450	5,590	6,150	14,670	16,140	20,100	22,110	6,700	7,370	17,560	19,320
LU120	120	1.3	3000	500×500	20,100	22,110	6,700	7,370	18,200	20,020	24,090	26,520	8,030	8,840	21,600	23,760

型式	ジョイント		ブラケット		ベースプレート		小口蓋		小口受		ジョイントカバー	
	現行定価	新定価	現行定価	新定価	現行定価	新定価	現行定価	新定価	現行定価	新定価	現行定価	新定価
LU70	360	400	710	790	710	790	3,390	3,730	2,340	2,580	1,210	1,340
LU120	430	480	850	940	710	790	4,070	4,480	2,810	3,100	1,460	1,610

乾式立上り防水層保護工法KSP型

品名	製品寸法 (mm)	単位	価格 (円)		
			現行定価	新定価	
上棧本体	4004	本	8,760	9,640	
下棧本体	3994	本	7,970	8,770	
上棧ブラケット	50	個	1,010	1,120	
下棧ブラケット	50	個	710	790	
水切KSPC80型直線	シルバー	3994	本	13,740	15,120
	オーダー色 (R、B、X)			17,190	18,910
水切KSPC80型コーナー	シルバー	300×300	個	10,700	11,770
	オーダー色 (R、B、X)			13,530	14,890
水切KSPC80型ジョイント (追加部材)	シルバー	50	個	730	810
	オーダー色 (R、B、X)			880	970
水切KSPC80型小口蓋 (シルバー)	500	個	3,630	4,000	
水切KSPC80型小口受		個	2,060	2,270	
コーナー用アングル	667	本	1,370	1,510	
ジョイナー1型	4000	本	9,500	10,450	
アルミ複合板用クッションゴム	1000	本	900	990	

※上棧ブラケットは上棧本体1本に対して笠木幅375以下では4個必要で、笠木幅400以上では5個必要です。(通常ブラケットピッチの場合)

※下棧ブラケットは下棧本体1本に対して5~8個必要です。(地上高等により異なります)

※下棧ブラケットには、取付ネイルインブラグ1本が含まれます。

※水切KSPC80型直線1本には、取付ブラグ類5セットとジョイント1個が含まれます。

※水切KSPC80型コーナー1個には、取付ブラグ類2セットとジョイント1個が含まれます。

※水切KSPC80型小口蓋のオーダー色はシルバー価格の15%アップになります。

※ボードは別途です。

## KLB型

型式	段数	製品高さ (mm)	ルーバー定尺 (mm)	標準色	現行定価	新定価
KLB4-5A	5	500	2000	シルバー	76,000	81,600
KLB4-6A	6	600			92,500	99,200
KLB4-7A	7	700			120,000	128,800
KLB4-5K	5	525			120,000	128,800
KLB4-6K	6	625			135,000	144,800
KLB4-7K	7	725			155,000	166,000

※型式末尾 A：防水押え仕様／K：オープン笠木仕様

※シルバー以外は塗装仕上げとなります。価格はお問い合わせください。

※表示価格には運賃は含まれておりません。

### KLB型追加部材

単位円

支柱	ベースブラケット		アルミ台座		コーナーカバー				
	現行定価	新定価	現行定価	新定価	現行定価	新定価			
5段用	24,000	25,800	5,000	6,300	21,720	23,400	5段用	15,000	16,200
6段用	27,500	29,600					6段用	18,750	20,200
7段用	36,000	38,600					7段用	22,500	24,200

※支柱は、A/K仕様共通です。支柱には、ベースブラケット及びアルミ台座（K仕様のみ）が別途必要となります。

※コーナーカバー（出隅または入隅）は、A/K仕様共通です。90° 以外の場合はお問い合わせください。

## KHS2型

型式	適用笠木 (mm)	定尺 (mm)	製品高さ (mm)	定尺価格 (円)		シルバー			
				現行定価	新定価	出隅コーナー (円)		入隅コーナー (円)	
						現行定価	新定価	現行定価	新定価
KHS235	150～300	3000	350	186,000	199,200	89,800	96,400	89,800	96,400
	325～375					101,000	108,400		
	400～500					123,600	132,400		
KHS250	150～300	3000	500	214,800	230,000	105,200	112,600	105,200	112,600
	325～375					118,400	126,800		
	400～500					144,800	155,000		

※KHS2型は定尺（3m）販売です。

※シルバー以外は塗装仕上げとなります。価格はお問い合わせください。

※笠木にKHS2を取り付けるための穴加工は、現場加工となります。

※出隅・入隅コーナー価格には、直線材×2本とコーナー用ジョイントカバー×1本が含まれています。

※90° 以外の出隅・入隅コーナーのジョイントカバーは対応しておりません。

※表示価格には運賃は含まれておりません。

### KHS2型追加部材

小口蓋		直線ジョイントカバー		ブラケット		ベースプレート		出隅ジョイントカバー		入隅ジョイントカバー	
現行定価	新定価	現行定価	新定価	現行定価	新定価	現行定価	新定価	現行定価	新定価	現行定価	新定価
3,200	3,500	3,200	3,500	5,000	5,400	5,000	5,400	40,000	42,800	40,000	42,800

## KHS2-B型

型式	定尺 (mm)	標準色	定尺価格 (円)		出隅コーナー (円)		入隅コーナー (円)	
			現行定価	新定価	現行定価	新定価	現行定価	新定価
KHS2-B	3000	シルバー	196,600	210,400	95,400	102,200	95,400	102,200

※指定色対応承ります。条件・価格は、別途打ち合わせの上、都度お見積りとなります。

※本製品は、原則定尺（3000mm）販売となります。スケッチ切断等はいりません。

※シルバー以外は塗装仕上げとなります。価格はお問い合わせください。

※90° 以外の出隅・入隅コーナーのジョイントカバーは対応しておりません。

※表示価格には運賃は含まれておりません。

### KHS2-B型追加部材

本体用小口蓋		直線ジョイントカバー		KHS2-B型ブラケット (3m)		ブラケット用ジョイント		KHS2-B型ブラケット用小口蓋		出隅ジョイントカバー		入隅ジョイントカバー	
現行定価	新定価	現行定価	新定価	現行定価	新定価	現行定価	新定価	現行定価	新定価	現行定価	新定価	現行定価	新定価
3,200	3,500	3,200	3,500	25,000	26,800	1,000	1,100	1,500	1,700	40,000	42,800	40,000	42,800

※1 追加部材のKHS2-B型ブラケット（3m）は、穴なしとなります。

点検口価格改定定価表(2024年10月1日出荷分より適用)

天井点検口					
掲載ページ	呼称	旧価格 (円)	新価格 (円)	錠付旧価格 (円)	錠付新価格 (円)
10	C X B W 3 0	6,900	7,600	9,600	10,600
	C X B W 4 5	8,000	8,800	10,700	11,800
	C X B W 6 0	10,100	11,200	12,800	14,200
	C X B W 2 4	8,000	8,800		
	C X B 3 0	6,900	7,600	9,600	10,600
	C X B 4 5	8,000	8,800	10,700	11,800
	C X B 6 0	10,100	11,200	12,800	14,200
	C X B 2 4	8,000	8,800		
11	C X B 6 0 9 A	25,400	28,000		
	C X B 9 0 9 A	31,700	34,900		
	C X B 6 1 2 A	33,400	36,800		
12	C X D W 1 5 0	19,400	21,400		
	C X D W 2 5 0	23,000	25,300		
	C X D W 3 5 0	27,900	30,700		
	C X D W 1 6 0	25,500	28,100		
	C X D W 2 6 0	30,300	33,400		
	C X D W 3 6 0	36,300	40,000		
	C X D W 1 2 4	19,400	21,400		
	C X D W 2 2 4	23,000	25,300		
	C X D W 3 2 4	27,900	30,700		
	C X D 1 5 0	19,400	21,400		
	C X D 2 5 0	23,000	25,300		
	C X D 3 5 0	27,900	30,700		
13	C X D W 2 7 1 1	149,600	164,600		
14	C D S 4 5	17,200	19,000		
	C D S 6 0	21,800	24,000		
16	C M J 2 3 0	8,000	8,800		
	C M J 2 4 5	9,200	10,200		
	C M J 2 6 0	11,600	12,800		
17	C M J W 3 0	9,000	9,900	11,500	12,700
	C M J W 4 5	10,400	11,500	12,900	14,300
	C M J W 6 0	13,200	14,600	15,700	17,400
	C M J 3 0	8,000	8,800	10,500	11,600
	C M J 4 5	9,200	10,200	11,700	13,000
	C M J 6 0	11,600	12,800	14,100	15,600
	C M J Z 4 5	10,400	11,500		
18	C M J Z 6 0	13,200	14,600		
	C G M 2 4 5	8,800	9,700		
18	C G M 3 4 5	8,800	9,700		
	C H G 3 0	5,800	6,400		
19	C H G 4 5	6,500	7,200		
	C H G 6 0	8,000	8,800		
	C D Z W 3 0	7,300	8,100	9,800	10,900
21	C D Z W 4 5	7,600	8,400	10,100	11,200
	C D Z W 6 0	10,800	11,900	13,300	14,700
	C D Z 2 0	8,100	9,000		
	C D Z 3 0	5,600	6,200	8,100	9,000
	C D Z 4 5	5,800	6,400	8,300	9,200
	C D Z 6 0	7,500	8,300	10,000	11,100
	C D Z 3 0 6 0	7,000	7,700	9,500	10,500
	C D Z 9 0	38,400	46,400		
	C D Z B 3 0	7,300	8,100		
	C D Z B 4 5	7,600	8,400		
	C D Z B 6 0	10,800	11,900		
	C D Z Z 4 5	7,600	8,400		
	C D Z Z 6 0	10,800	11,900		
	C D Z P 4 5	14,500	16,000		
	C D Z G 4 5	14,500	16,000		
	C D Z G 6 0	18,400	20,300		
	C D Z G 4 5 A	14,500	16,000		
	C D Z G 6 0 A	18,400	20,300		
	C D Z N 4 5	10,900	12,000	19,800	21,800
	C D Z N 6 0	13,900	15,300	22,800	25,100

## 点検口価格改定定価表(2024年10月1日出荷分より適用)

天井点検口					
掲載ページ	呼称	旧価格 (円)	新価格 (円)	錠付旧価格 (円)	錠付新価格 (円)
23	CFZW330	5,500	6,100	8,000	8,900
	CFZW345	5,700	6,300	8,200	9,100
	CFZW360	8,000	8,800	10,500	11,600
	CFZ330	4,900	5,400	7,400	8,200
	CFZ345	5,100	5,700	7,600	8,500
	CFZ360	7,300	8,100	9,800	10,900
	CFZW040	5,700	6,300		
	CFZ040	5,100	5,700		
	CFZ045	5,100	5,700		
	CFZW33045	10,500	11,600		
	CFZW33060	11,500	12,700		
	CFZW324 (ツバ イター)	12,100	13,400		
	CFZW34560	12,500	13,800		
	CFZ33045	9,500	10,500		
	CFZ33060	10,400	11,500		
	CFZ324 (ツバ イター)	11,000	12,100		
	CFZ34560	11,300	12,500		
	24	CDL230J	4,900	5,400	
CDL245J		5,100	5,700		
CDL260J		7,300	8,100		
25	CQT245	49,800	62,300		

ホーム天井点検口			
掲載ページ	呼称	旧価格 (円)	新価格 (円)
26	HCEW215	1,600	1,800
	HCEW220	1,600	1,800
	HCEW225	1,700	1,900
	HCEW230	1,900	2,100
	HCEW245	2,200	2,500
	HCEW260	3,100	3,500

天井点検口 オプション			
掲載ページ	呼称	旧価格 (円)	新価格 (円)
9	COW450A	1,700	1,900
	COMH100	420	500
25	CQTCOH2	9,000	9,900
22	CO2J	840	1,000

天井収納はしご			
掲載ページ	呼称	旧価格 (円)	新価格 (円)
15	CXTW7型	113,200	124,600
	CXTW8型	113,200	124,600
	CXTW9型	122,500	134,800
	CXTWTS	5,800	6,400

## 点検口価格改定定価表(2024年10月1日出荷分より適用)

壁点検口						
掲載ページ	呼称	開口寸法(mm)	旧価格(円)	新価格(円)	錠付旧価格(円)	錠付新価格(円)
27	WXBW30		7,600	8,400	10,100	11,200
	WXBW45		8,800	9,700	11,300	12,500
	WXB30		7,000	7,700	9,500	10,500
	WXB45		8,100	9,000	10,600	11,800
28	WXDW150		20,800	22,900		
	WXDW250		24,300	26,800		
29	WM20W		5,400	6,000		
	WM25W		5,700	6,300		
	WM30W		5,800	6,400		
	WM45W		7,200	8,000		
	WM20		4,200	4,700		
	WM25		4,600	5,100		
	WM30		4,700	5,200		
	WM45		6,200	6,900		
30	WE20JW		3,500	3,900	6,000	6,700
	WE25JW		3,700	4,100	6,200	6,900
	WE30JW		3,900	4,300	6,400	7,100
	WE45JW		4,500	5,000	7,000	7,800
	WE60JW		5,700	6,300	8,200	9,100
	WE20J		3,000	3,300	5,500	6,100
	WE25J		3,200	3,600	5,700	6,400
	WE30J		3,300	3,700	5,800	6,500
	WE45J		3,800	4,200	6,300	7,000
	WE60J		5,200	5,800	7,700	8,600
	WEJW型 (規格外寸法品)	200以上 300以下	13,200	14,600	16,700	18,500
		300を超え 500以下	14,300	15,800	17,800	19,700
		500を超え 700以下	15,500	17,100	19,000	21,000
		200以上 300以下	10,800	11,900	14,300	15,800
		300を超え 500以下	11,900	13,100	15,400	17,000
		500を超え 700以下	13,200	14,600	16,700	18,500
32	WSL20		3,800	4,200		
	WSL25		3,900	4,300		
	WSL30		4,700	5,200		
	WSL45		5,700	6,300		
	WSL60		7,600	8,400		
33	WEP20		2,300	2,600		
	WEP25		2,600	2,900		
	WEP30		2,900	3,200		
34	WMS30				130,200	143,300
	WMS45				137,600	151,400

ホーム壁点検口			
掲載ページ	呼称	旧価格(円)	新価格(円)
35	HWEW220	1,800	2,000
	HWEW225	1,900	2,100
	HWEW230	2,100	2,400
	HWEW245	2,500	2,800
	HWEW260	3,300	3,700

壁点検口 オプション品			
掲載ページ	呼称	旧価格(円)	新価格(円)
31	WOSWKB	530	600



点検口価格改定定価表(2024年10月1日出荷分より適用)

掲載ページ	呼称	旧価格 (円)	新価格 (円)
43	S H F 3 2 0	6,800	7,500
	S H F 3 3 0	7,900	8,700
	S H F 3 4 5	8,300	9,200
	S H F 3 6 0	10,000	11,000
	S H F 3 2 0 K	10,500	11,600
	S H F 3 3 0 K	11,600	12,800
	S H F 3 4 5 K	12,000	13,300
	S H F 3 6 0 K	13,700	15,100
	S H W 3 2 0	6,800	7,500
	S H W 3 3 0	7,900	8,700
	S H W 3 4 5	8,300	9,200
	S H W 3 6 0	10,000	11,000
	S H W 3 2 0 K	10,500	11,600
	S H W 3 3 0 K	11,600	12,800
	S H W 3 4 5 K	12,000	13,300
	S H W 3 6 0 K	13,700	15,100
	S H N 3 3 0	7,900	8,700
	S H N 3 4 5	8,300	9,200
	S H N 3 6 0	10,000	11,000
	S H N 3 3 0 K	11,600	12,800
	S H N 3 4 5 K	12,000	13,300
	S H N 3 6 0 K	13,700	15,100
	S H H 3 3 0	7,900	8,700
	S H H 3 4 5	8,300	9,200
S H H 3 6 0	10,000	11,000	
S H H 3 3 0 K	11,600	12,800	
S H H 3 4 5 K	12,000	13,300	
S H H 3 6 0 K	13,700	15,100	
44	S H F 2 1 - 3 0	8,700	9,600
	S H F 2 1 - 4 5	9,100	10,100
	S H F 2 1 - 6 0	11,300	12,500
	S H W 2 1 - 3 0	8,700	9,600
	S H W 2 1 - 4 5	9,100	10,100
	S H W 2 1 - 6 0	11,300	12,500
45	H X P 4 5 B 2 1	8,300	9,200
	H X P 6 0 B 2 1	10,000	11,000
	H X P 4 5 M 2 1	8,300	9,200
	H X P 6 0 M 2 1	10,000	11,000
	H X P 4 5 N 2 1	8,300	9,200
	H X P 6 0 N 2 1	10,000	11,000
	H X P 4 5 H 2 1	8,300	9,200
	H X P 6 0 H 2 1	10,000	11,000
46	H F C B 2 2 0	6,800	7,500
	H F C B 2 3 0	9,200	10,200
	H F C B 2 4 6	9,400	10,400
	H F C B 2 6 0	11,200	12,400
	H F C 2 2 0	6,800	7,500
	H F C 2 3 0	9,200	10,200
	H F C 2 4 6	9,400	10,400
	H F C 2 6 0	11,200	12,400
47	H X D B 3 5 0	26,400	29,100
	H X D B 3 6 0	30,000	33,000
	H X D N 3 5 0	26,400	29,100
	H X D N 3 6 0	30,000	33,000
48	H X D P 6 0 B 2 1	22,900	25,200
	H X D P 6 0 M 2 1	22,900	25,200
	H X D P 6 0 N 2 1	22,900	25,200
	H X D P 6 0 H 2 1	22,900	25,200
49	H F I B 2 4 5	11,600	12,800
	H F I B 2 6 0	15,100	16,700
50	H F T 4 5 B	7,500	8,300
	H F T 6 0 6 B	9,300	10,300
51	H F P B 3 3 0	22,700	25,000
	H F P B 3 4 5	24,300	26,800
	H F P B 3 6 0	30,100	33,200
	H F P 3 3 0	22,700	25,000
	H F P 3 4 5	24,300	26,800
H F P 3 6 0	30,100	33,200	

点検口価格改定定価表(2024年10月1日出荷分より適用)

ホーム床点検口			
掲載ページ	呼称	旧価格 (円)	新価格 (円)
52	HDPB330	11,800	13,000
	HDPB345	13,700	15,100
	HDPB360	20,100	22,200
	HDP330	11,800	13,000
	HDP345	13,700	15,100
	HDP360	20,100	22,200
53	HDIK46	30,800	33,900
	HDIK60	45,800	50,400
	HDIK46K	37,800	41,600
	HDIK60K	59,800	65,800
54	HDM15	3,100	3,500

ホーム床点検口 オプション品			
掲載ページ	呼称	旧価格 (円)	新価格 (円)
42	HFLOW1230E	3,000	3,300
	HFLOW1245E	3,700	4,100
	HFLOW1260E	5,800	6,400
41	HFOSWKB	740	900

床下収納庫 オプション品 点検口			
掲載ページ	呼称	旧価格 (円)	新価格 (円)
67	HFKC60B	13,400	14,800
	HFKC60S	13,400	14,800

点検口価格改定定価表(2024年10月1日出荷分より適用)

床ハッチ			
掲載ページ	呼称	旧価格 (円)	新価格 (円)
55	H X J 6 0 9 B	169,800	186,800
	H X J 6 1 2 B	172,100	189,400
	H X J 6 1 5 B	173,300	190,700
	H X J 6 0 9 S	169,800	186,800
	H X J 6 1 2 S	172,100	189,400
	H X J 6 1 5 S	173,300	190,700
	H X J 6 0 9 N	169,800	186,800
	H X J 6 1 2 N	172,100	189,400
	H X J 6 1 5 N	173,300	190,700
	H X J 7 1 2 N	173,300	190,700

床ハッチ オプション品			
掲載ページ	呼称	参考旧価格 (円)	参考新価格 (円)
56	H F O T 4 0 1 8 0	42,400	46,700
	H F O T T S	3,700	4,100
57	H F O N 7 1 2	64,100	70,600
	H X J 7 1 2 O D	36,300	40,000

床下収納庫				
掲載ページ	呼称		旧価格 (円)	新価格 (円)
	15mm蓋材用	21mm蓋材用		
59	P K C 6 0 B D		36,200	39,900
	P K C 6 0 S D		36,200	39,900
60	P K C 6 0 B X		22,900	25,200
	P K C 6 0 S X		22,900	25,200
61	P K C 6 0 B		20,100	22,200
	P K C 6 0 S		20,100	22,200
62	P K C 6 0 B U		19,400	21,400
	P K C 6 0 S U		19,400	21,400
63	P K C 6 0 B M		20,600	22,700
	P K C 6 0 S M		20,600	22,700
64		P K P 6 0 B D 2 1	43,200	47,600
		P K P 6 0 M D 2 1	43,200	47,600
		P K P 6 0 N D 2 1	43,200	47,600
		P K P 6 0 H D 2 1	43,200	47,600
65		P K P 4 5 B 2 1	20,100	22,200
		P K P 4 5 M 2 1	20,100	22,200
		P K P 4 5 N 2 1	20,100	22,200
		P K P 4 5 H 2 1	20,100	22,200
		P K P 6 0 B 2 1	29,600	32,600
		P K P 6 0 M 2 1	29,600	32,600
		P K P 6 0 N 2 1	29,600	32,600
66		P K P 6 0 H 2 1	29,600	32,600
		P K P 6 0 B U 2 1	26,700	29,400
		P K P 6 0 M U 2 1	26,700	29,400
		P K P 6 0 N U 2 1	26,700	29,400
		P K P 6 0 H U 2 1	26,700	29,400

床下収納庫 オプション品 収納ボックス/吊り金具			
掲載ページ	呼称	旧価格 (円)	新価格 (円)
68	P K P 6 0 - O P	19,200	21,200
	P K P 6 0 U - O P	16,300	18,000
	P K P 4 5 - O P	11,500	12,700
	P K T 6 0 - O P 2	8,300	9,200
	P K T 6 0 U - O P 2	7,100	7,900
	P K T 6 0 M - O P	7,300	8,100
	P O T K 2 - H 4 5 0	2,000	2,200
	P O T K 2 - H 3 0 0	1,800	2,000
	P O T K - H 1 2 5	2,500	2,800

床下収納庫ユニット (HDIK型/HFT型用オプション)			
掲載ページ	呼称	旧価格 (円)	新価格 (円)
69	P K T 6 0 - W O P 2	20,000	22,000
	P K T 6 0 U - W O P 2	18,700	20,600
	P K T 6 0 D - W O P 2	34,300	37,800

床下収納庫 オプション品 蓋下地材			
掲載ページ	呼称	旧価格 (円)	新価格 (円)
64-66	P K O W 6 4 5	2,500	2,800
	P K O W 9 4 5	4,100	4,600
	P K O W 1 8 4 5	5,500	6,100
	P K O W 6 6 0	3,600	4,000
	P K O W 9 6 0	5,800	6,400
	P K O W 1 8 6 0	7,500	8,300

床下収納庫 オプション品				
掲載ページ	品名	呼称	旧価格 (円)	新価格 (円)
68	PKCM型用外枠受け樹脂	POSU12	1,600	1,800

点検口価格改定定価表(2024年10月1日出荷分より適用)

床点検口					
掲載ページ	呼称	旧価格(円)	新価格(円)	錠付旧価格(円)	錠付新価格(円)
73・74	F S M P D 4 5 H	40,300	44,800	57,300	63,800
	F S M P D 4 5 N	37,100	40,900	54,100	59,900
	F S M P D 6 0 H	47,500	52,300	64,900	71,300
	F S M P D 6 0 N	44,000	48,400	61,400	67,400
75	F S M P D D 6 0 H	93,000	102,500		
	F S M P D D 6 0 N	89,600	98,600		
76	F S P P D 4 5 H	40,300	44,800		
	F S P P D 4 5 N	37,100	40,900		
	F S P P D 6 0 H	47,500	52,300		
	F S P P D 6 0 N	44,000	48,400		
77	F W P 2 4 5	67,600	74,400		
	F W P 2 6 0	79,800	87,800		
	F W P 2 7 5	179,500	197,500		
	F W P 2 9 0	207,800	228,600		
	F W P 2 6 0 1 2	198,900	218,800		
78	F W P P 4 5	67,600	74,400		
	F W P P 6 0	79,800	87,800		
	F W P P 7 5	197,400	217,200		
	F W P P 9 0	230,300	253,400		
	F W P P 6 0 1 2	218,400	240,300		
79	F W P H 2 4 5	131,700	144,900		
	F W P H 2 6 0	163,000	179,300		
	F W P H 2 7 5	246,800	271,500		
	F W P H 2 9 0	297,500	327,300		
	F W P H 2 6 0 1 2	287,100	315,900		
80	F W P T 2 7 5	265,700	292,300		
81	F S R 3 0	33,500	36,900		
	F S R 4 5	40,900	45,000	61,200	67,400
	F S R 6 0	53,900	59,300	72,800	81,700
	F S R 7 5	171,800	189,000		
	F S R 9 0	190,800	209,900		
	F S R 2 T 3 0	43,300	47,700		
	F S R 2 T 4 5	54,100	59,600	74,400	82,000
F S R 2 T 6 0	75,800	83,400	94,700	105,800	
82	F S R M 3 0	28,100	31,000		
	F S R M 4 5	34,100	37,600		
	F S R M 6 0	45,000	49,500		
83	F A F 4 5			25,200	27,800
	F A F 6 0			29,600	32,600
85	4 H A 2 2 0	12,000	13,200		
	4 H A 2 3 0	14,700	16,200	20,700	22,800
	4 H A 2 3 5	16,300	18,000		
	4 H A 2 4 5	16,800	18,500	22,800	25,100
	4 H A 2 5 0	21,200	23,400		
	4 H A 2 6 0	22,800	25,100	28,800	31,700
	4 H A 2 2 0 L			16,100	17,800
	4 H A 2 3 0 L			18,100	20,000
	4 H A 2 3 5 L			19,000	20,900
	4 H A 2 4 5 L			19,500	21,500
	4 H A 2 5 0 L			23,700	26,100
	4 H A 2 6 0 L			25,300	27,900
86	F A G M 3 0	16,200	17,900		
	F A G M 4 5	18,500	20,400		
	F A G M 6 0	24,300	26,800		
87	F A G P 3 0	16,200	17,900		
	F A G P 4 5	18,500	20,400		
	F A G P 6 0	24,300	26,800		
88	5 N A S 2 3 0 A	22,400	24,700		
	5 N A S 2 4 5 A	28,100	31,000	36,200	40,000
	5 N A S 2 6 0 A	35,700	39,300	43,800	48,300
89	5 N A S 2 3 0 B	22,400	24,700		
	5 N A S 2 4 5 B	28,100	31,000	36,200	40,000
	5 N A S 2 6 0 B	35,700	39,300	43,800	48,300

床点検口 オプション品			
品名	呼称	旧価格(円)	新価格(円)
73-80	F S M P D H D	3,500	3,900

床点検口 打ち込み枠セット							
掲載ページ	型枠・点検口セット品 呼称	適用スラブ厚(mm)					
		130~170 F W 1旧価格(円)	130~170 F W 1新価格(円)	171~210 F W 2旧価格(円)	171~210 F W 2新価格(円)	211~250 F W 3旧価格(円)	211~250 F W 3新価格(円)
91	F S M 6 0 H F W (1/2/3)	69,300	83,200	70,100	84,200	70,800	85,000
	F S M 6 0 N F W (1/2/3)	66,200	79,500	66,800	80,200	67,600	81,200
	F S M 6 0 K H F W (1/2/3)	87,600	105,200	88,400	106,100	89,000	106,800
	F S M 6 0 K N F W (1/2/3)	84,400	101,300	85,100	102,200	85,800	103,000

型枠用部品セット オプション品							
掲載ページ	呼称	適用スラブ厚(mm)					
		130~170 451/601旧価格	130~170 451/601新価格	171~210 452/602旧価格	171~210 452/602新価格	211~250 453/603旧価格	211~250 453/603新価格
91	F O F W S 6 0 (1/2/3)	6,100	6,800	6,300	7,000	6,500	7,200

## 点検口価格改定定価表(2024年10月1日出荷分より適用)

鋼製下地用点検口

掲載ページ	呼称	旧価格 (円)	新価格 (円)	旧錠付価格 (円)	新錠付価格 (円)
93	KFDIK30N			26,600	29,300
	KFDIK45N			31,200	34,400
	KFDIK60N			37,000	40,700
	KFDIK30B			26,600	29,300
	KFDIK45B			31,200	34,400
	KFDIK60B			37,000	40,700
94	DIKP2460	24,100	26,600	29,400	32,500
	DIKP2606	28,200	31,100	33,500	37,000
95	DIKSP2460	36,200	39,900	41,500	45,800
	DIKSP2606	44,100	48,600	49,400	54,500
96	DIKP260R	32,100	35,400	37,400	41,300
	DIKSP260R	48,100	53,000	53,400	58,900
97	FAP45	25,200	27,800		
	FAP60	29,600	32,600		
98	FAC45	25,200	27,800		
	FAC60	29,600	32,600		

KFDIK用スペーサー

掲載ページ	呼称	旧価格 (円)	新価格 (円)
93	FOSP2730	3,500	3,900
	FOSP2745	4,700	5,200
	FOSP2760	5,500	6,100
	FOSP2530	4,500	5,000
	FOSP2545	6,800	7,500
	FOSP2560	7,600	8,400

# スダレール<Cパネル>

## スダレールCパネル（ロール成形）

受注生産品				
呼称	色	単位	現行定価	新定価
Cパネル	規格色	1m当り	910	1,050
	木目柄		1,090	1,260

## ストリンガー

受注生産品							
呼称	山ピッチ [P] (mm)	山角度 [θ] (度)	山数	定尺 (mm)	単位	現行定価	新定価
F90	90	-	45	4050	1本	4,760	5,500
F100	100	-	40	4000	"	4,680	5,400
F125	125	-	32	4000	"	4,550	5,300
F146	146	-	28	4088	"	4,480	5,200
F158	157.5	-	25	3937.5	"	4,450	5,200
F158W	157.5	-	25	3937.5	"	4,450	5,200
FF	100以上	-	PIによる	約4000	"	12,940	14,900
S6924	69.5	24	58	4038	"	6,490	7,500
S8830	88	30	45	3960	"	6,330	7,300
S10830	108	30	37	3996	"	6,440	7,500
S8840	88	40	45	3960	"	6,600	7,600
S8845	88	45	45	3960	"	8,690	10,000
S8850	88	50	45	3960	"	8,690	10,000
S7465	74	65	54	3996	"	19,490*	22,500

呼称	山ピッチ	山角度 [θ] (度)	山数	定尺	単位	現行定価	新定価
FK100	100	-	40	4000	1本	6,330	7,300
SK8830	88	30	45	3960	1本	7,980	9,200

品名	単位	現行定価	新定価	品名	単位	現行定価	新定価
Cパネルキャップ (F158Wを除く)	1個	140	170	Cパネル外れ防止バネ (高強度型ストリンガー用)	1個	160	190
コーナーパネル規格色 (F158W・S7465を除く)	1個	500	580	Cパネル 補強パネル	規格色	170	200
					木目柄	180	210
コーナーパネル木目柄 (F158W・Sタイプを除く)	1個	600	690	Cパネルの直角切断 (Cパネルの長さ 200mm未満の場合)	1箇所	80	100
F158W用正面見切定尺3000mm	1本	4,890	5,700	Cパネルの直角以外の切断	1箇所	120	140
Cパネル補強バネ (F90、F158W、FF、 S7465以外の全てに対応)	1個	220	260	ストリンガーの切断 (発注時には山数で指示してください)	1箇所	80	100

# スダレール(Eパネル)

## スダレールEパネル (押出形材)

受注生産品		価格 (円)					
呼称	単位	シルバー		R、B、X		Z	
		現行定価	新定価	現行定価	新定価	現行定価	新定価
Eパネル	1本	4,360 (1m当り1,090)	5,040 (1m当り1,260)	4,800 (1m当り1,200)	5,520 (1m当り1,380)	5,280 (1m当り1,320)	6,080 (1m当り1,520)

受注生産品							
呼称	山ピッチ [P] (mm)	山角度 [θ] (度)	山数	定尺 (mm)	単位	現行定価	新定価
F90	90	-	45	4050	1本	4,760	5,500
F100	100	-	40	4000	"	4,680	5,400
F125	125	-	32	4000	"	4,550	5,300
F146	146	-	28	4088	"	4,480	5,200
F158	157.5	-	25	3937.5	"	4,450	5,200
FF	100以上	-	PIによる	約4000	"	12,940	14,900
S6924	69.5	24	58	4038	"	6,490	7,500
S8830	88	30	45	3960	"	6,330	7,300
S10830	108	30	37	3996	"	6,440	7,500
S8845	88	45	45	3960	"	8,690	10,000
S8850	88	50	45	3960	"	8,690	10,000
S7465	74	65	54	3996	"	19,490	22,500

## 高強度型ストリンガー

受注生産品							
呼称	山ピッチ [P] (mm)	山角度 [θ] (度)	山数	定尺 (mm)	単位	現行定価	新定価
FK100	100	-	40	4000	1本	6,330	7,300
SK8830	88	30	45	3960	"	7,980	9,200

## Eパネル用部材および加工

品名	単位	現行定価	新定価
Eパネルキャップ	1個	140	170
Eパネルジョイント材	1個	290	340

品名	単位	現行定価	新定価
Eパネルの切断	1箇所	120	140
ストリンガーの切断 (発注時には、山数で指示してください。)	1箇所	80	100

# スダレール〈Cパネル・Eパネル〉

## Cパネル・Eパネル共通部材

品名	単位	現行定価	新定価
ストリンガージョイント材	1個	220	260
ストリンガージョイント材 FF,S7465用)		280	330
高強度型ストリンガー用ストリンガージョイント材 FK100,SK8830用)		220	260
ストリンガースペース	1個	30	40
ストリンガー補強材定尺4000mm)	1本	3,740	4,400
ストリンガー補強材S型 定尺4000mm)	1本	3,300	3,800

ストリンガーキャップ	1個	110	130
------------	----	-----	-----



# スタレール〈Kパネル直付けタイプ〉

## Kパネル 直付けタイプ

Kパネル+直付け用レール材 セット

受注生産品			シルバー				Rブロンズ Bステンカラー Xブラウン		Zブラック		木目調					
呼 称	品 名	単 位	現行定価		新定価		現行定価		新定価		本目調シートラッピングWL		本目調シートラッピングWH		不燃木目調シートラッピングWF	
			現行定価	新定価	現行定価	新定価	現行定価	新定価	現行定価	新定価	現行定価	新定価	現行定価	新定価		
KP-1550	Kパネル (15×50) +直付け用レール材	1セット/4m	お問合せ下さい	お問合せ下さい	お問合せ下さい	お問合せ下さい	お問合せ下さい	お問合せ下さい	お問合せ下さい	お問合せ下さい	お問合せ下さい	お問合せ下さい	お問合せ下さい	お問合せ下さい	お問合せ下さい	お問合せ下さい
KP-1510	Kパネル (15×100) +直付け用レール材															
KP-1515	Kパネル (15×150) +直付け用レール材															
KP-3060	Kパネル (30×60) +直付け用レール材	1セット/4m	12,100	13,400	13,750	15,200	14,570	16,100	19,530	21,500	27,510	30,300	23,340	25,700		
KP-3010	Kパネル (30×100) +直付け用レール材		18,700	20,600	20,700	22,800	22,000	24,200	34,130	37,600	45,680	50,300	35,160	38,700		
KP-3015	Kパネル (30×150) +直付け用レール材		25,100	27,700	27,960	30,800	31,230	34,400	44,860	49,400	60,900	67,000	46,210	50,900		
KP-5050	Kパネル (50×50) +直付け用レール材	1セット/4m	16,380	18,100	17,640	19,500	18,900	20,800	26,460	29,200	31,080	34,200	27,260	30,000		
KP-5010	Kパネル (50×100) +直付け用レール材		24,780	27,300	27,300	30,100	29,820	32,900	39,480	43,500	53,760	59,200	40,670	44,800		
KP-5015	Kパネル (50×150) +直付け用レール材		30,240	33,300	33,600	37,000	37,380	41,200	50,400	55,500	61,740	68,000	51,920	57,200		

## Kパネル 直付けタイプ

部材

受注生産品			シルバー・ステンカラー		アクリル樹脂塗装	
品 名	単 位		現行定価		新定価	
			現行定価	新定価	現行定価	新定価
パネルキャップ	1個	KP-1550用 15×50	お問合せ下さい	お問合せ下さい	お問合せ下さい	お問合せ下さい
		KP-1510用 15×100				
		KP-1515用 15×150				
	1個	KP-3060用 30×60	380	420	460	510
		KP-3010用 30×100	530	590	600	660
		KP-3015用 30×150	690	760	840	930
	1個	KP-5050用 50×50	470	520	590	650
		KP-5010用 50×100	550	610	630	700
KP-5015用 50×150		790	870	970	1,070	
直付け用 レール材ジョイント	見付15用	1個	お問合せ下さい	お問合せ下さい	お問合せ下さい	お問合せ下さい
	見付30用	1個	160	180	-	-
	見付50用	1個	320	360	-	-

加 工	単 位	現行定価	新定価
Kパネル直角切断 (指定寸法)	1箇所	180	200
直付け用レール材直角切断 (指定寸法)	1箇所	100	110

呼 称	ストリンガー材質	ルーバーピッチ	シルバー		ブロンズ Bステンカラー エブラウン		Zブラック		木目調								
			現行定価	新定価	現行定価	新定価	現行定価	新定価	木目調シートラッピングWL		木目調シートラッピングW		不燃木目調シートラッピングWF		塗装		
									現行定価	新定価	現行定価	新定価	現行定価	新定価	現行定価	新定価	
SLK-2040	アルミ	60	42,510	46,770	45,540	50,100	51,610	56,780	72,070	79,280	113,260	124,590	83,300	91,630	108,480	119,330	
		75	35,330	38,870	37,760	41,540	42,610	46,880	58,980	64,880	91,950	101,150	67,970	74,770	88,130	96,950	
		100	28,370	31,210	30,190	33,210	33,830	37,220	46,110	50,730	70,820	77,910	52,850	58,140	67,960	74,760	
		125	24,230	26,660	25,690	28,260	28,600	31,460	38,420	42,270	58,200	64,020	43,820	48,210	55,910	61,510	
		150	21,670	23,840	22,880	25,170	25,300	27,830	33,490	36,840	49,960	54,960	37,980	41,780	48,050	52,860	
		175	19,800	21,780	20,830	22,920	22,910	25,210	29,920	32,920	44,040	48,450	33,770	37,150	42,400	46,640	
		200	17,980	19,780	18,890	20,780	20,710	22,790	26,850	29,540	39,200	43,120	30,220	33,250	37,770	41,550	
		スチール	60	40,940	45,040	43,970	48,370	50,030	55,040	70,500	77,550	111,680	122,850	81,730	89,910	106,910	117,610
			75	33,820	37,210	36,240	39,870	41,100	45,210	57,470	63,220	90,440	99,490	66,460	73,110	86,620	95,290
	100		26,870	29,560	28,690	31,560	32,330	35,570	44,610	49,080	69,330	76,270	51,350	56,490	66,460	73,110	
	125		22,740	25,020	24,190	26,810	27,100	29,810	36,930	40,630	56,700	62,370	42,320	46,560	54,410	59,860	
	150		20,130	22,150	21,340	23,480	23,760	26,140	31,950	35,150	48,420	53,270	36,440	40,090	46,510	51,170	
	175		18,240	20,070	19,280	21,210	21,350	23,490	28,370	31,210	42,480	46,730	32,220	35,450	40,850	44,940	
	200		16,480	18,130	17,390	19,130	19,210	21,140	25,350	27,890	37,710	41,490	28,720	31,600	36,280	39,910	
	ルーバー本体m単価		1,800	1,980	1,970	2,170	2,310	2,550	3,470	3,820	5,780	6,360	4,100	4,510	5,500	6,050	
	SLK-2080		アルミ	60	58,920	64,820	62,660	68,930	70,680	77,750	101,310	111,450	139,650	153,620	116,640	128,310	169,110
		75		48,460	53,310	51,450	56,600	57,880	63,670	82,990	90,630	113,070	124,380	94,660	104,130	136,650	150,320
		100		38,210	42,040	40,460	44,510	45,280	49,810	63,650	70,020	86,660	95,330	72,860	80,150	104,340	114,780
125		32,110		35,330	33,910	37,310	37,760	41,540	52,460	57,710	70,870	77,960	59,820	65,810	85,010	93,520	
150		28,230		31,060	29,720	32,700	32,930	36,230	45,180	49,700	60,510	66,570	51,310	56,450	72,290	79,520	
175		25,420		27,970	26,700	29,370	29,450	32,400	39,940	43,940	53,080	58,390	45,200	49,720	63,180	69,500	
200		22,900		25,190	24,020	26,430	26,430	29,080	35,620	39,190	47,120	51,640	40,220	44,250	55,957	61,560	
スチール		60		57,340	63,080	61,090	67,090	69,110	76,030	99,740	109,720	138,070	151,880	115,070	126,580	167,530	184,290
		75		46,950	51,850	49,940	54,940	56,370	62,010	80,880	88,970	111,560	122,720	93,150	102,470	135,140	148,660
		100	36,720	40,400	38,970	42,870	43,780	48,160	62,160	68,380	85,160	93,680	71,360	78,500	102,840	113,130	
		125	30,610	33,680	32,410	35,660	36,260	39,890	50,970	56,070	69,370	76,310	58,330	64,170	83,510	91,870	
		150	26,690	29,360	28,190	31,810	31,390	34,530	43,640	48,010	58,970	64,870	49,770	54,750	70,750	77,830	
		175	23,860	26,250	25,140	27,660	27,890	30,680	38,390	42,230	51,520	56,680	43,640	48,010	61,620	67,790	
		200	21,400	23,540	22,530	24,790	24,940	27,440	34,120	37,540	45,630	50,200	38,730	42,610	54,470	59,520	
		ルーバー本体m単価		2,720	3,000	2,930	3,320	3,380	3,720	5,110	5,630	7,260	7,990	5,970	6,570	8,900	9,790
		SLK-2512	アルミ	60	105,250	115,780	119,370	131,310	135,850	149,440	197,430	217,180	269,340	296,280	212,630	233,900	265,750
75				88,870	97,760	100,640	110,710	114,370	125,810	165,680	182,250	225,590	248,150	178,340	196,180	222,600	244,860
100				72,430	79,680	81,850	90,040	92,840	102,130	133,900	147,290	181,850	200,040	144,030	158,440	179,460	197,410
125	56,190			61,810	63,250	69,580	71,490	78,640	102,280	112,510	138,230	152,060	109,880	120,470	136,440	150,090	
150	46,490			51,140	52,140	57,360	58,730	64,610	83,360	91,700	112,120	123,340	89,440	98,390	110,690	121,760	
175	40,200			44,220	44,910	49,410	50,400	55,440	70,920	78,020	94,870	104,360	75,980	83,580	93,680	103,050	
200	35,680			39,250	39,710	43,690	44,420	48,870	62,000	68,200	82,530	90,790	66,340	72,980	81,510	89,670	
スチール	60			103,650	114,020	117,770	129,550	134,250	147,680	195,830	215,420	267,740	294,520	211,030	232,140	264,150	290,570
	75			87,300	96,030	99,070	108,980	112,790	124,070	164,100	180,510	224,010	246,420	176,760	194,440	221,020	243,130
	100		70,920	78,020	80,340	88,380	91,330	100,470	132,390	145,630	180,340	198,380	142,520	156,780	177,950	195,750	
	125		54,690	60,160	61,760	67,840	70,000	77,000	100,790	110,870	136,740	150,420	108,380	119,220	134,940	148,440	
	150		44,990	49,490	50,640	55,710	57,240	62,970	81,870	90,060	110,630	121,700	87,950	96,790	109,190	120,110	
	175		38,670	42,540	43,370	47,710	48,860	53,750	69,380	76,320	93,340	102,680	74,440	81,890	92,140	101,360	
	200		34,120	37,540	38,160	41,980	42,860	47,150	60,440	66,490	80,970	89,070	64,780	71,260	79,950	87,950	
	ルーバー本体m単価		4,400	4,840	5,060	5,570	5,830	6,420	8,720	9,600	12,080	13,290	9,430	10,380	11,900	13,090	
	SLK-3050		アルミ	60	45,900	50,490	51,610	56,780	57,850	63,640	80,270	88,300	129,300	142,230	84,370	92,810	115,620
75				38,100	41,910	42,610	46,880	47,600	52,360	65,550	72,110	104,790	115,270	68,830	75,720	93,840	103,230
100				30,400	33,440	33,830	37,220	37,570	41,330	51,030	56,140	80,450	88,500	53,490	58,840	72,240	79,470
125		25,860		28,450	28,600	31,460	31,600	34,760	42,360	46,600	65,900	72,490	44,330	48,770	59,330	65,270	
150		23,020		25,330	25,300	27,830	27,800	30,580	36,760	40,440	56,370	62,010	38,400	42,240	50,900	55,990	
175		20,960		23,060	22,910	25,210	25,050	27,560	32,730	36,010	49,540	54,500	34,140	37,560	44,850	49,340	
200		18,990		20,890	20,710	22,790	22,580	24,840	29,310	32,250	44,020	48,430	30,540	33,600	39,910	43,910	
スチール		60		44,330	48,770	50,030	55,040	56,270	61,900	78,700	86,570	127,730	140,510	82,800	91,080	114,040	125,450
		75		36,530	40,190	41,100	45,210	46,090	50,700	64,040	70,450	103,280	113,610	67,320	74,060	92,330	101,570
		100	28,910	31,810	32,330	35,570	36,080	39,690	49,530	54,490	78,960	86,860	51,990	57,190	70,740	77,820	
		125	24,360	26,800	27,100	29,810	30,100	33,110	40,870	44,960	64,410	70,860	42,830	47,120	57,830	63,620	
		150	21,480	23,630	23,760	26,140	26,260	28,890	35,230	38,760	54,830	60,320	36,870	40,560	49,360	54,300	
		175	19,400	21,340	21,350	23,490	23,490	25,840	31,180	34,300	47,980	52,780	32,580	35,840	43,290	47,620	
		200	17,500	19,250	19,210	21,140	21,080	23,190	27,810	30,600	42,520	46,780	29,040	31,950	38,420	42,270	
		ルーバー本体m単価		1,990	2,190	2,310	2,550	2,660	2,930	3,930	4,330	6,680	7,350	4,160	4,580	5,900	6,490

呼 称	ストリンガー材質	ルーバーピッチ	シルバー				Zブラック		木目調							
			ニプロンズ		Bステッカー		エポラウン		木目調シートラッピングWL		木目調シートラッピング組		不燃木目調シートラッピングWF		塗装	
			現行定価	新定価	現行定価	新定価	現行定価	新定価	現行定価	新定価	現行定価	新定価	現行定価	新定価	現行定価	新定価
SLK-3060	アルミ	60	49,470	54,420	55,170	60,690	61,950	68,150	90,610	99,680	126,990	139,690	98,280	108,110	142,360	156,600
		75	40,900	44,990	45,460	50,010	50,880	55,970	73,830	81,220	102,940	113,240	79,960	87,960	115,240	126,770
		100	32,540	35,800	35,970	39,570	40,030	44,040	57,230	62,960	79,060	86,970	61,840	68,030	88,290	97,120
		125	27,570	30,330	30,310	33,350	33,560	36,920	47,330	52,070	64,790	71,270	51,010	56,120	72,170	79,390
		150	24,450	26,900	26,730	29,410	29,440	32,390	40,900	44,990	55,450	61,000	43,970	48,370	61,590	67,750
		175	22,180	24,400	24,130	26,550	26,460	29,110	36,280	39,910	48,740	53,620	38,910	42,810	54,010	59,420
	スチール	60	47,890	52,680	53,600	58,960	60,370	66,410	89,040	97,950	125,410	137,960	96,710	106,390	140,790	154,870
		75	39,380	43,320	43,950	48,350	49,370	54,310	72,310	79,550	101,420	111,570	78,450	86,300	113,730	125,110
		100	31,050	34,160	34,470	37,920	38,540	42,400	55,740	61,320	77,570	85,330	60,340	66,380	86,790	95,470
		125	26,080	28,690	28,820	31,710	32,070	35,280	45,830	50,420	63,290	69,620	49,510	54,470	70,670	77,740
		150	22,910	25,210	25,190	27,710	27,900	30,690	39,360	43,300	53,910	59,310	42,430	46,680	60,060	66,070
		175	20,620	22,690	22,580	24,840	24,900	27,390	34,720	38,200	47,190	51,910	37,350	41,090	52,450	57,700
	ルーバー本体m単価		2,190	2,410	2,510	2,770	2,890	3,180	4,510	4,970	6,550	7,210	4,940	5,440	7,400	8,140
	SLK-3075	アルミ	60	58,920	64,820	62,660	68,930	70,680	77,750	107,020	117,730	151,590	166,750	110,050	121,060	176,240
75			48,460	53,310	51,450	56,600	57,880	63,670	86,950	95,650	122,630	134,900	89,380	98,320	142,350	156,590
100			38,210	42,040	40,560	44,620	45,280	49,810	67,080	73,790	93,830	103,220	68,900	75,790	108,620	119,490
125			32,110	35,330	33,910	37,310	37,760	41,540	55,200	60,720	76,600	84,260	56,660	62,330	88,430	97,280
150			28,230	31,060	29,720	32,700	32,930	36,230	47,460	52,210	65,280	71,810	48,670	53,540	75,140	82,660
175			25,420	27,970	26,700	29,370	29,450	32,400	41,900	46,090	57,170	62,890	42,940	47,240	65,620	72,190
スチール		60	57,340	63,080	61,090	67,200	69,110	76,030	105,440	115,990	150,020	165,030	108,470	119,320	174,660	192,130
		75	46,950	51,850	49,940	54,940	56,370	62,010	85,440	93,990	121,120	133,240	87,870	96,660	140,840	154,930
		100	36,720	40,400	38,970	42,870	43,780	48,160	65,580	72,140	92,330	101,570	67,400	74,140	107,120	117,840
		125	30,610	33,680	32,410	35,660	36,260	39,890	53,710	59,090	75,110	82,630	55,160	60,680	86,940	95,640
		150	26,690	29,360	28,190	31,010	31,390	34,530	45,920	50,530	63,750	70,130	47,130	51,850	73,600	80,960
		175	23,860	26,250	25,140	27,660	27,890	30,680	40,340	44,380	55,620	61,190	41,380	45,520	64,060	70,470
ルーバー本体m単価		2,720	3,000	2,930	3,230	3,380	3,720	5,430	5,980	7,930	8,730	5,600	6,160	9,300	10,230	
SLK-3010		アルミ	60	71,400	78,540	80,310	88,350	90,830	99,920	135,900	149,490	189,930	208,930	141,070	155,180	217,250
	75		58,450	64,300	65,580	72,140	74,000	81,400	110,070	121,080	153,310	168,650	114,210	125,640	175,180	192,700
	100		45,700	50,270	51,050	56,160	57,370	63,110	84,410	92,860	116,830	128,520	87,520	96,280	133,230	146,560
	125		38,100	41,910	42,380	46,620	47,430	52,180	69,070	75,980	95,000	104,500	71,550	78,710	108,120	118,940
	150		33,220	36,550	36,780	40,460	40,990	45,090	59,010	64,920	80,610	88,680	61,080	67,190	91,540	100,700
	175		29,690	32,660	32,750	36,030	36,350	39,950	51,800	56,980	70,310	77,350	53,570	58,930	79,670	87,640
	スチール	60	69,820	76,810	78,740	86,620	89,260	98,190	134,330	147,770	188,350	207,190	139,500	153,450	215,670	237,240
		75	56,940	62,640	64,070	70,480	72,490	79,740	108,560	119,420	151,800	166,980	112,700	123,970	173,660	191,030
		100	44,210	48,640	49,560	54,520	55,870	61,460	82,920	91,220	115,340	126,880	86,020	94,630	131,730	144,910
		125	36,610	40,280	40,890	44,980	45,940	50,540	67,570	74,330	93,510	102,870	70,060	77,070	106,630	117,200
		150	31,680	34,850	35,240	38,770	39,450	43,400	57,470	63,220	79,080	86,990	59,940	65,500	90,000	99,000
		175	28,140	30,960	31,190	34,310	34,800	38,280	50,240	55,270	68,750	75,630	52,010	57,220	78,120	85,940
	ルーバー本体m単価		3,420	3,770	3,920	4,330	4,510	4,970	7,050	7,760	10,080	11,090	7,340	8,080	11,600	12,760
	SLK-3015	アルミ	60	105,990	116,590	119,000	130,900	135,940	149,540	197,410	217,160	259,280	285,210	202,760	223,040	260,040
75			86,130	94,750	96,550	106,210	110,100	121,110	159,300	175,230	208,820	229,710	163,580	179,540	209,420	230,370
100			66,460	73,110	74,270	81,700	84,440	92,890	121,330	133,470	158,460	174,310	124,540	137,000	158,910	174,810
125			54,710	60,190	60,960	67,060	69,090	76,000	98,600	108,460	128,300	141,130	101,170	111,290	128,670	141,540
150			47,050	51,760	52,250	57,480	59,030	64,940	83,610	91,980	108,350	119,190	85,750	94,330	108,650	119,520
175			41,550	45,710	46,010	50,620	51,810	57,000	72,880	80,170	94,080	103,490	74,710	82,190	94,340	103,780
スチール		60	104,410	114,860	117,430	129,180	134,370	147,810	195,840	215,430	257,710	283,490	201,190	221,310	258,470	284,320
		75	84,620	91,090	95,040	104,550	108,590	119,450	157,790	173,570	207,310	228,050	162,070	178,280	207,910	228,710
		100	64,970	71,470	72,780	80,060	82,940	91,240	119,830	131,820	156,960	172,660	123,040	135,350	157,410	173,160
		125	53,210	58,840	59,460	65,410	67,590	74,350	97,100	106,810	126,810	139,500	99,670	109,640	127,170	139,890
		150	45,510	50,070	50,720	55,800	57,490	63,240	82,070	90,280	106,810	117,500	84,210	92,640	107,110	117,830
		175	39,990	43,990	44,450	48,900	50,250	55,280	71,320	78,460	92,520	101,780	73,150	80,470	92,780	102,060
ルーバー本体m単価		5,360	5,900	6,090	6,700	7,040	7,750	10,580	11,550	13,970	15,370	10,880	11,880	14,000	15,400	

呼 称	ストリンガー材質	ルーバーピッチ	シルバー		エプロンズ Bステーションカラー エプソラン		Zブラック		木目調シートラッピングW.L		木目調							
			現行定価		新定価		現行定価		新定価		現行定価		新定価		現行定価		新定価	
			現行定価	新定価	現行定価	新定価	現行定価	新定価	現行定価	新定価	現行定価	新定価	現行定価	新定価	現行定価	新定価	現行定価	新定価
SLK-4010	アルミ	100	55,330	60,870	59,080	64,990	66,570	73,230	91,050	100,160	123,150	135,470	98,540	108,400	141,790	155,970		
		125	45,800	50,380	48,800	53,680	54,790	60,270	74,380	81,820	100,060	110,070	80,370	88,410	114,970	126,470		
		150	39,630	43,600	42,130	46,350	47,120	51,840	63,430	69,780	84,820	93,310	68,420	75,270	97,240	106,970		
		175	35,190	38,710	37,330	41,070	41,610	45,780	55,590	61,150	73,920	81,320	59,860	65,850	84,560	93,020		
		200	31,460	34,610	33,330	36,670	37,080	40,790	49,320	54,260	65,370	71,910	53,060	58,370	74,690	82,160		
	スチール	100	53,840	59,230	57,580	63,340	65,070	71,580	89,550	98,510	121,650	133,820	97,040	106,750	140,290	154,320		
		125	44,310	48,750	47,310	52,050	53,300	58,630	72,880	80,170	98,560	108,420	78,870	86,760	113,470	124,820		
		150	38,100	41,910	40,590	44,650	45,580	50,140	61,890	68,080	83,280	91,610	66,880	73,570	95,710	105,290		
		175	33,640	37,010	35,770	39,350	40,050	44,060	54,030	59,440	72,360	79,600	58,310	64,150	83,000	91,300		
		200	29,960	32,960	31,840	35,030	35,580	39,140	47,820	52,610	63,870	70,260	51,570	56,730	73,190	80,510		
ルーバー本体m単価		4,320	4,760	4,670	5,140	5,370	5,910	7,670	8,440	10,670	11,740	8,370	9,210	12,400	13,640			
SLK-5050	アルミ	75	46,460	51,110	49,890	54,880	55,880	61,470	79,250	87,180	109,640	120,610	82,250	90,480	126,660	139,330		
		100	36,720	40,400	39,280	43,210	43,780	48,160	61,300	67,430	84,090	92,500	63,550	69,910	96,850	106,540		
		125	30,910	34,010	32,960	36,260	36,560	40,220	50,580	55,640	68,810	75,700	52,380	57,620	79,020	86,930		
		150	27,230	29,960	28,940	31,840	31,930	35,130	43,610	47,980	58,800	64,680	45,110	49,630	67,300	74,030		
		175	24,560	27,020	26,030	28,640	28,590	31,450	38,600	42,460	51,610	56,780	39,880	43,870	58,900	64,790		
	スチール	75	44,950	49,450	48,370	53,210	54,370	59,810	77,740	85,520	108,130	118,950	80,730	88,810	125,150	137,670		
		100	35,220	38,750	37,790	41,570	42,280	46,510	59,810	65,800	82,600	90,860	62,050	68,260	95,350	104,890		
		125	29,420	32,370	31,470	34,820	35,060	38,570	49,080	53,990	67,320	74,060	50,880	55,970	77,520	85,280		
		150	25,690	28,260	27,400	30,140	30,400	33,440	42,070	46,280	57,260	62,990	43,570	47,930	65,760	72,340		
		175	23,000	25,300	24,470	26,920	27,040	29,750	37,040	40,750	50,060	55,070	38,330	42,170	57,340	63,080		
ルーバー本体m単価		2,580	2,840	2,820	3,110	3,240	3,570	4,890	5,380	7,020	7,730	5,100	5,610	8,200	9,020			
SLK-5010	アルミ	100	57,370	63,110	61,110	67,230	68,920	75,820	95,330	104,870	128,920	141,820	99,180	109,100	157,840	173,630		
		125	47,430	52,180	50,430	55,480	56,680	62,350	77,800	85,580	104,680	115,150	80,880	88,970	127,810	140,600		
		150	40,990	45,090	43,480	47,830	48,690	53,560	66,280	72,910	88,670	97,540	68,850	75,740	107,940	118,740		
		175	36,350	39,990	38,490	42,340	42,950	47,250	58,030	63,840	77,220	84,950	60,230	66,280	93,730	103,110		
		200	32,480	35,730	34,350	37,790	38,250	42,080	51,460	56,610	68,250	75,080	53,380	58,720	82,710	90,990		
	スチール	100	55,870	61,460	59,620	65,990	67,430	74,180	93,830	103,220	127,430	140,180	97,680	107,450	156,340	171,980		
		125	45,940	50,540	48,930	53,830	55,180	60,700	76,300	83,930	103,180	113,500	79,390	87,330	126,310	138,950		
		150	39,450	43,400	41,950	46,150	47,150	51,870	64,750	71,230	87,130	95,850	67,310	74,050	106,400	117,040		
		175	34,800	38,280	36,930	40,830	41,400	45,540	56,470	62,120	75,660	83,230	58,670	64,540	92,170	101,390		
		200	30,980	34,080	32,850	36,140	36,760	40,440	49,960	54,960	66,760	73,440	51,890	57,080	81,220	89,350		
ルーバー本体m単価		4,510	4,970	4,860	5,350	5,590	6,150	8,070	8,880	11,210	12,340	8,430	9,280	13,900	15,290			
SLK-5015	アルミ	100	82,190	90,410	93,430	102,780	106,910	117,610	143,800	158,180	177,500	195,250	146,470	161,120	188,870	207,760		
		125	67,290	74,020	76,280	83,910	87,060	95,770	116,580	128,240	143,540	157,900	118,720	130,600	152,630	167,900		
		150	57,530	63,290	65,020	71,530	74,000	81,400	98,580	108,440	121,040	133,150	100,360	110,400	128,620	141,490		
		175	50,530	55,590	56,940	62,640	64,640	71,110	85,710	94,290	104,950	115,450	87,240	95,970	111,450	122,600		
		200	44,890	49,380	50,500	55,550	57,250	62,980	75,690	83,260	92,540	101,800	77,030	84,740	98,230	108,060		
	スチール	100	80,700	88,770	91,930	101,130	105,410	115,960	142,300	156,530	176,010	193,620	144,980	159,480	187,370	206,110		
		125	65,800	72,880	74,780	82,260	85,570	94,130	115,080	126,590	142,040	156,250	117,220	128,950	151,140	166,260		
		150	55,990	61,590	63,480	69,830	72,460	79,710	97,040	106,750	119,500	131,450	98,830	108,720	127,080	139,790		
		175	48,970	53,870	55,390	60,930	63,090	69,400	84,150	92,570	103,400	113,740	85,680	94,250	109,890	120,880		
		200	43,390	47,730	49,010	53,920	55,750	61,930	74,200	81,620	91,050	100,160	75,530	83,090	96,730	106,410		
ルーバー本体m単価		6,830	7,520	7,880	8,670	9,140	10,060	12,600	13,860	15,750	17,330	12,850	14,140	16,800	18,480			

呼称	ストリッガー 材質	ルーパー ピッチ	シルバー		R' ローズ Bスリッカー X' ラン		Z ブラック		木目調								
			シルバー		R' ローズ Bスリッカー X' ラン		Z ブラック		木目調シート ラッピングWL		不燃木目調シート ラッピングWH		不燃木目調シート ラッピングWF		塗装		
			現行定価	新定価	現行定価	新定価	現行定価	新定価	現行定価	新定価	現行定価	新定価	現行定価	新定価	現行定価	新定価	現行定価
SLK-6030	アルミ	75	40,900	44,990	45,460	50,010	50,880	55,970	73,830	81,220	102,940	113,240	79,960	87,960	115,240	126,770	
		100	32,540	35,800	35,970	39,570	40,030	44,040	57,230	62,960	79,060	86,970	61,840	68,030	88,290	97,120	
		125	27,570	30,330	30,310	33,350	33,560	36,920	47,330	52,070	64,790	71,270	51,010	56,120	72,170	79,390	
		150	24,450	26,900	26,730	29,410	29,440	32,390	40,900	44,990	55,450	61,000	43,970	48,370	61,590	67,750	
		175	22,180	24,400	24,130	26,550	26,460	29,110	36,280	39,910	48,740	53,620	38,910	42,810	54,010	59,420	
		200	20,060	22,070	21,780	23,960	23,810	26,200	32,410	35,660	43,320	47,660	34,710	38,190	47,940	52,740	
	スチール	75	39,380	43,320	43,950	48,350	49,370	54,310	72,310	79,550	101,420	111,570	78,450	86,300	113,730	125,110	
		100	31,050	34,160	34,470	37,920	38,540	42,400	55,740	61,320	77,570	85,330	60,340	66,380	86,790	95,470	
		125	26,080	28,690	28,820	31,710	32,070	35,280	45,830	50,420	63,290	69,620	49,510	54,470	70,670	77,740	
		150	22,910	25,210	25,190	27,710	27,900	30,690	39,360	43,300	53,910	59,310	42,430	46,680	60,060	66,070	
		175	20,620	22,690	22,580	24,840	24,900	27,390	34,720	38,200	47,190	51,910	37,350	41,090	52,450	57,700	
		200	18,570	20,430	20,280	22,310	22,310	24,550	30,910	34,010	41,830	46,020	33,220	36,550	46,440	51,090	
	ルーパー本体m単価		2,190	2,410	2,510	2,770	2,890	3,180	4,510	4,970	6,550	7,210	4,940	5,440	7,400	8,140	
	SLK-6012	アルミ	100	77,160	84,880	87,330	96,070	99,200	109,120	123,600	135,960			127,340	140,080	165,330	181,870
125			63,270	69,600	71,400	78,540	80,900	88,990	100,420	110,470			103,410	113,760	133,800	147,180	
150			54,180	59,600	60,950	67,050	68,870	75,760	85,120	93,640			87,620	96,390	112,930	124,230	
175			47,660	52,430	53,460	58,810	60,240	66,270	74,180	81,600			76,310	83,950	98,000	107,800	
200			42,370	46,610	47,460	52,210	53,390	58,730	65,590	72,150			67,460	74,210	86,460	95,110	
100			75,670	83,240	85,830	94,420	97,710	107,490	122,100	134,310	対応していません	対応していません	125,850	138,440	163,830	180,220	
スチール		125	61,770	67,950	69,900	76,890	79,410	87,360	98,920	108,820			101,920	112,120	132,310	145,550	
		150	52,640	57,910	59,410	65,360	67,330	74,070	83,590	91,950			86,080	94,690	111,390	122,530	
		175	46,100	50,710	51,900	57,090	58,690	64,560	72,620	79,890			74,760	82,240	96,450	106,100	
		200	40,880	44,970	45,960	50,560	51,900	57,090	64,100	70,510			65,970	72,570	84,960	93,460	
		ルーパー本体m単価		6,360	7,000	7,310	8,050	8,420	9,270	10,700	11,770	対応していません	対応していません	11,050	12,160	14,600	16,060
		SLK-1050	アルミ	125	47,430	52,180	50,430	55,480	56,680	62,350	77,800	85,580	104,680	115,150	80,880	88,970	127,810
150				40,990	45,090	43,480	47,830	48,690	53,560	66,280	72,910	88,670	97,540	68,850	75,740	107,940	118,740
175				36,350	39,990	38,490	42,340	42,950	47,250	58,030	63,840	77,220	84,950	60,230	66,260	93,730	103,110
200	32,480			35,730	34,350	37,790	38,250	42,080	51,460	56,610	68,250	75,080	53,380	58,720	82,710	90,990	
125	45,940			50,540	48,930	53,830	55,180	60,700	76,300	83,930	103,180	113,500	79,390	87,330	126,310	138,950	
150	39,450			43,400	41,950	46,150	47,150	51,870	64,750	71,230	87,130	95,850	67,310	74,050	106,400	117,040	
スチール	175		34,800	38,280	36,930	40,630	41,400	45,540	56,470	62,120	75,660	83,230	58,670	64,540	92,170	101,390	
	200		30,980	34,080	32,850	36,140	36,760	40,440	49,960	54,960	66,760	73,440	51,890	57,080	81,220	89,350	
	ルーパー本体m単価		4,510	4,970	4,860	5,350	5,590	6,150	8,070	8,880	11,210	12,340	8,430	9,280	13,900	15,290	
	アルミ		100	38,320	42,160	41,530	45,690	46,450	51,100							132,160	145,380
			125	32,190	35,410	34,760	38,240	38,700	42,570							107,270	118,000
			150	28,300	31,130	30,440	33,490	33,720	37,100							90,830	99,920
175			25,480	28,030	27,310	30,050	30,120	33,140							79,060	86,970	
200			22,950	25,250	24,560	27,020	27,020	29,730							69,870	76,860	
100		36,830	40,520	40,040	44,050	44,960	49,460							130,660	143,730		
スチール	125	30,700	33,770	33,270	36,600	37,200	40,920							105,770	116,350		
	150	26,760	29,440	28,900	31,790	32,180	35,400							89,290	98,220		
	175	23,920	26,320	25,750	28,330	28,560	31,420							77,510	85,270		
	200	21,460	23,610	23,060	25,370	25,520	28,080							68,380	75,220		
	ルーパー本体m単価		2,730	3,010	3,030	3,340	3,490	3,840							11,500	12,650	

呼称	ストリカー 材質	ルバー ビッチ	シルバー		R7' ローズ Bステンカラー X7' ラン		Z ブラック		木目調								
			現行定価	新定価	現行定価	新定価	現行定価	新定価	現行定価	現行定価	現行定価	塗装					
												現行定価	新定価				
SLG-1060R	アルミ	75	52,600	57,860	62,440	68,690	65,720	72,300	対応していません	150,920	166,020						
		100	41,320	45,460	48,700	53,570	51,160	56,280		115,040	126,550						
		125	34,590	38,050	40,500	44,550	42,470	46,720		93,570	102,930						
		150	30,290	33,320	35,210	38,740	36,850	40,540		79,420	87,370						
		175	27,190	29,910	31,400	34,540	32,810	36,100		69,290	76,220						
		200	24,450	26,900	28,140	30,960	29,370	32,310		61,310	67,450						
	スチール	75	51,090	56,200	60,930	67,030	64,210	70,640		対応していません	149,410	164,360					
		100	39,820	43,810	47,200	51,920	49,670	54,640			113,540	124,900					
		125	33,100	36,410	39,000	42,900	40,970	45,070			92,070	101,280					
		150	28,760	31,640	33,680	37,050	35,320	38,860			77,880	85,670					
		175	25,630	28,200	29,850	32,840	31,250	34,380			67,730	74,510					
		200	22,960	25,260	26,650	29,320	27,880	30,670			59,820	65,810					
	ルバー-本体m単価		3,010	3,320	3,700	4,070	3,930	4,330			対応していません	9,900	10,890				
	SLG-5050R	アルミ	50	47,470	52,220	50,680	55,750	56,670			62,340	対応していません	167,310	184,050			
60			40,730	44,810	43,400	47,740	48,400	53,240	140,580		154,640						
75			33,900	37,290	36,040	39,650	40,040	44,050	113,810		125,200						
100			27,300	30,030	28,900	31,790	31,840	35,030	87,220		95,950						
125			23,380	25,720	24,660	27,130	27,060	29,770	71,310		78,450						
150			20,950	23,050	22,020	24,230	24,020	26,430	60,880		66,970						
175			19,180	21,100	20,100	22,110	21,810	24,000	53,400		58,740						
200			17,440	19,190	18,240	20,070	19,740	21,720	47,400	52,140							
スチール		50	45,870	50,460	49,080	53,990	55,070	60,580	対応していません	165,710	182,290						
		60	39,160	43,080	41,830	46,020	46,819	51,510		139,000	152,900						
		75	32,390	35,630	34,530	37,990	38,530	42,390		112,300	123,530						
		100	25,800	28,380	27,410	30,160	30,410	33,460		85,720	94,300						
		125	21,880	24,070	23,170	25,490	25,560	28,120		69,820	76,810						
		150	19,420	21,370	20,480	22,530	22,480	24,730		59,340	65,280						
		175	17,630	19,400	18,540	20,400	20,250	22,280		51,840	57,030						
		200	15,950	17,550	16,750	18,430	18,250	20,080		45,910	50,510						
ルバー-本体m単価		1,700	1,870	1,850	2,040	2,130	2,350	対応していません		7,300	8,030						
SLG-1060K		アルミ	75	52,600	57,860	62,440	68,690	65,720		72,300	お問い合わせ ください。 別途見積り いたします。		対応していません	お問い合わせ ください。 別途見積り いたします。	150,920	166,020	
	100		41,320	45,460	48,700	53,570	51,160	56,280		115,040		126,550					
	125		34,590	38,050	40,500	44,550	42,470	46,720		93,570		102,930					
	150		30,290	33,320	35,210	38,740	36,850	40,540		79,420		87,370					
	175		27,190	29,910	31,400	34,540	32,810	36,100		69,290		76,220					
	200		24,450	26,900	28,140	30,960	29,370	32,310		61,310		67,450					
	スチール	75	51,090	56,200	60,930	67,030	64,210	70,640		お問い合わせ ください。 別途見積り いたします。		対応していません			お問い合わせ ください。 別途見積り いたします。	149,410	164,360
		100	39,820	43,810	47,200	51,920	49,670	54,640								113,540	124,900
		125	33,100	36,410	39,000	42,900	40,970	45,070								92,070	101,280
		150	28,760	31,640	33,680	37,050	35,320	38,860	77,880							85,670	
		175	25,630	28,200	29,850	32,840	31,250	34,380	67,730							74,510	
		200	22,960	25,260	26,650	29,320	27,880	30,670	59,820							65,810	
	ルバー-本体m単価		3,010	3,320	3,700	4,070	3,930	4,330	対応していません							9,900	10,890
	SLG-3580K	アルミ	75	58,020	63,830	65,300	71,830	73,720	81,100							お問い合わせ ください。 別途見積り いたします。	対応していません
100			45,380	49,920	50,840	55,930	57,150	62,870	116,640		128,310						
125			37,840	41,630	42,210	46,440	47,260	51,990	94,850		104,340						
150			33,000	36,300	36,640	40,310	40,850	44,940	80,490		88,540						
175			29,510	32,470	32,630	35,900	36,230	39,860	70,200		77,220						
200			26,480	29,130	29,210	32,140	32,370	35,610	62,110		68,330						
スチール		75	56,510	62,170	63,790	70,170	72,210	79,440	お問い合わせ ください。 別途見積り いたします。		対応していません		お問い合わせ ください。 別途見積り いたします。	151,550			
		100	43,890	48,280	49,340	54,280	55,660	61,230		115,150		126,670					
		125	36,350	39,990	40,710	44,790	45,770	50,350		93,360		102,700					
		150	31,470	34,620	35,100	38,610	39,310	43,250		78,950		86,850					
		175	27,950	30,750	31,070	34,180	34,670	38,140		68,650		75,520					
		200	24,990	27,490	27,720	30,500	30,870	33,960		60,620		66,690					
ルバー-本体m単価		3,390	3,730	3,900	4,290	4,490	4,940	対応していません		10,050		11,060					

呼 称	ストリンガー材質	ルーバーピッチ	シルバー		Rブロンズ Bステンカラー Lプラウラ		Zブラック		木目調						塗装								
			現行定価	新定価	現行定価	新定価	現行定価	新定価	木目調シートラッピングWL		木目調シートラッピングWH		不燃木目調シートラッピングWF		現行定価	新定価							
									現行定価	新定価	現行定価	新定価	現行定価	新定価									
SLA-1590	アルミ	60	61,230	67,260	65,160	71,680	73,540	80,900	111,650	122,820	158,370	174,210	113,610	124,980	183,370	201,710							
		75	50,310	55,350	53,450	58,800	60,160	66,180	90,660	99,730	128,050	140,860	92,230	101,460	148,060	162,870							
		100	39,600	43,560	41,960	46,160	46,990	51,690	69,860	76,850	97,890	107,680	71,040	78,150	112,900	124,190							
		125	33,220	36,550	35,100	38,610	39,130	43,050	57,430	63,180	79,850	87,840	58,370	64,210	91,860	101,050							
		150	29,150	32,070	30,720	33,800	34,070	37,480	49,310	54,250	67,990	74,790	50,100	55,110	77,990	85,790							
		175	26,210	28,840	27,560	30,320	30,430	33,480	43,490	47,840	59,500	65,490	44,160	48,580	68,060	74,870							
	200	23,590	25,950	24,770	27,250	27,290	30,020	38,720	42,600	52,740	58,020	39,310	43,250	60,240	66,270								
	スチール	60	59,660	65,630	63,580	69,940	71,960	79,160	110,080	121,090	156,790	172,470	112,040	123,250	181,800	199,980							
		75	48,800	53,680	51,940	57,140	58,650	64,520	89,150	98,070	126,540	139,200	90,720	99,800	146,550	161,210							
		100	38,110	41,930	40,460	44,510	45,490	50,040	68,370	75,210	96,400	106,040	69,540	76,590	111,400	122,540							
		125	31,730	34,910	33,610	36,990	37,630	41,400	55,930	61,530	78,360	86,200	56,870	62,560	90,360	99,400							
		150	27,610	30,380	29,180	32,100	32,530	35,790	47,780	52,560	66,460	73,110	48,560	53,420	76,460	84,110							
		175	24,650	27,120	26,000	28,600	28,870	31,760	41,930	46,130	57,940	63,740	42,600	46,860	66,510	73,170							
	200	22,100	24,310	23,280	25,610	25,790	28,370	37,230	40,960	51,240	56,370	37,820	41,610	58,750	64,630								
	ルーバー本体m単価		2,850	3,140	3,070	3,380	3,540	3,900	5,690	6,260	8,310	9,150	5,800	6,380	9,700	10,670							
	SLA-1515	アルミ	60	108,310	119,150	122,930	135,230	139,870	153,860	お問い合わせください。 別途見積りいたします。	お問い合わせください。 別途見積りいたします。	対応していません	対応していません	お問い合わせください。 別途見積りいたします。	お問い合わせください。 別途見積りいたします。	242,210	266,440						
			75	87,990	96,790	99,690	109,660	113,240	124,570							195,150	214,670						
			100	67,850	74,640	76,630	84,300	86,790	95,470							148,210	163,040						
125			55,820	61,410	62,840	69,130	70,970	78,070	120,110							132,130							
150			47,980	52,780	53,820	59,210	60,600	66,660	101,520							111,880							
175			42,340	46,580	47,350	52,090	53,160	58,480	88,230							97,060							
200		37,720	41,500	42,110	46,330	47,190	51,910	77,900	85,690														
スチール		60	106,730	117,410	121,350	133,490	138,290	152,120	240,640							264,710							
		75	86,480	95,130	98,180	108,000	111,730	122,910	193,640							213,010							
		100	66,360	73,000	75,130	82,650	85,300	93,830	146,710							161,390							
		125	54,330	59,770	61,340	67,480	69,480	76,430	118,610							130,480							
		150	46,440	51,090	52,280	57,510	59,060	64,970	99,980							109,980							
		175	40,780	44,860	45,790	50,370	51,600	56,760	86,670							95,340							
200		36,220	39,850	40,610	44,680	45,690	50,260	76,400	84,040														
ルーバー本体m単価		5,490	6,040	6,310	6,950	7,260	7,990	13,000	14,300														
SLD-1025		アルミ	125	38,870	42,760	41,520	45,680	46,490	51,140							69,410	76,360	94,920	104,420	71,210	78,340	94,430	103,880
			150	33,860	37,250	36,070	39,680	40,200	44,220							59,300	65,230	80,540	88,600	60,790	66,870	80,130	88,150
			175	30,240	33,270	32,140	35,360	35,680	39,250							52,040	57,250	70,250	77,280	53,330	58,670	69,900	76,890
	200		27,130	29,850	28,780	31,660	31,890	35,080	46,210	50,840	62,160	68,380	47,340	52,080	61,850	68,040							
	スチール	125	37,380	41,120	40,030	44,040	44,990	49,490	67,920	74,720	93,420	102,770	69,710	76,690	92,930	102,230							
		150	32,320	35,560	34,530	37,990	38,670	42,540	57,760	63,540	79,010	86,920	59,260	65,190	78,590	86,450							
		175	28,690	31,560	30,580	33,640	34,120	37,540	50,480	55,530	68,690	75,560	51,770	56,950	68,340	75,180							
		200	25,630	28,200	27,290	30,020	30,390	33,430	44,720	49,200	60,660	66,730	45,840	50,430	60,350	66,390							
		ルーバー本体m単価		3,510	3,870	3,820	4,210	4,400	4,840	7,090	7,800	10,070	11,080	7,300	8,030	10,000	11,000						
		SLE-1025	アルミ	125	31,080	34,190	33,140	36,460	36,820	40,510	対応していません												
150	27,370			30,110	29,080	31,990	32,150	35,370															
175	24,680			27,150	26,150	28,770	28,790	31,660															
200	22,260			24,490	23,540	25,900	25,840	28,430															
スチール	125		29,590	32,550	31,640	34,810	35,320	38,860															
	150		25,830	28,420	27,540	30,300	30,610	33,680															
	175		23,130	25,450	24,590	27,050	27,220	29,950															
	200		20,760	22,840	22,050	24,260	24,350	26,790															
ルーバー本体m単価		2,600	2,860	2,840	3,130	3,270	3,600																

## アルミニウム製ストリンガー（複合皮膜）

呼称	ルーバーピッチ	定尺（mm）	現行定価	新定価
50AL	50	4000	26,390	29,030
60AL	60	3960	25,560	28,120
75AL	75	3975	24,410	26,860
100AL	100	4000	23,990	26,390
125AL	125		23,850	26,240
150AL	150	3900	24,350	26,790
175AL	175	3850	24,590	27,050
200AL	200	4000	23,480	25,830

## スチール製ストリンガー（めっき品）

呼称	ルーバーピッチ	定尺（mm）	現行定価	新定価
50ST	50	4000	21,540	23,700
60ST	60	3960	20,790	22,870
75ST	75	3975	19,830	21,820
100ST	100	4000	19,460	21,410
125ST	125		19,320	21,260
150ST	150	3900	19,690	21,660
175ST	175	3850	19,870	21,860
200ST	200	4000	18,950	20,850

※ルーバー取付ピッチ規格外は、1ランクアップの価格になります。（例）ピッチ160mmの場合 → ピッチ150mmの価格になります

※ルーバーに対してストリンガーを斜めに取付ける場合は、別途見積りになります。

※アルミニウム製ストリンガーのアクリル樹脂塗装の価格は20%アップ、ウレタン樹脂塗装の価格は30%アップ、フッ素樹脂塗装の価格は40%アップになります。

## アルミニウム製ストリンガー取付部材

品名	単位	現行定価	新定価	摘要
ストリンガーブラケットアクリル塗装品	1個	1,460	1,610	アルミニウム製 L50×50×t6 t70
ストリンガー ブラケット取付用ねじ	1セット	180	200	ステンレス鋼製 M10×30
ストリンガージョイントアクリル塗装品	1個	610	680	ストリンガーの穴加工含む t150
ストリンガー ジョイント取付用ねじ	1セット	90	100	ステンレス鋼製4セットで1か所分

## スチール製ストリンガー取付部材

品名	単位	現行定価	新定価	摘要
ストリンガーブラケットめっき品	1個	520	580	鋼製 L50×50×t4 t70
ストリンガー ブラケット取付用ねじ	1セット	180	200	ステンレス鋼製 M10×30
ストリンガージョイントめっき品	1個	610	680	ストリンガーの穴加工含む t150
ストリンガー ジョイント取付用ねじ	1セット	90	100	ステンレス鋼製4セットで1か所分

## ストリンガーの加工

加工	単位	現行定価	新定価
ストリンガー直角切断	1箇所	100	110
ストリンガー斜め切断	1箇所	150	170
ストリンガーR曲げ加工	1m	4,300	4,730

※上記加工価格には、材料費は含まれておりません。

※ストリンガーのR曲げ加工は、内曲げ、外曲げともにR1000mm以上で、円弧長3000mmまでです。

## 吊下式ストリンガー

呼称	ルーバーピッチ	吊下幅(mm)	現行定価	新定価
50AL-C 60AL-C 75AL-C	50 60 75	～ 300	18,720	20,600
		～ 450	19,410	21,360
		～ 600	20,100	22,110
		～ 800	20,790	22,870
100AL-C 125AL-C	100 125	～ 300	17,790	19,570
		～ 450	18,020	19,830
		～ 600	18,480	20,330
		～ 800	18,720	20,600
150AL-C 175AL-C 200AL-C	150 175 200	～ 300	17,330	19,070
		～ 450	17,560	19,320
		～ 600	17,790	19,570
		～ 800	18,020	19,830

※上記価格はシルバーの価格です。ブロンズ、ステンカラーは15%アップになります。

※ルーバー取付ピッチの規格外は、1ランクUPの価格になります。（例）ピッチ140mmの場合 → ピッチ100、125mmの価格になります。

※上記価格には、ストリンガー本体、ストリンガーカバー、ストリンガーカバー取付ねじ、ストリンガー取付ボルト、ストリンガー小口蓋、小口蓋用取付ねじ、ベースプレートが含まれます。

※ストリンガー吊下幅800mm超えが必要な場合は、お問い合わせください。

※施工アンカーを使用する場合は、お問い合わせください。



ルーバー取付用部材

品名	単位	仕上げ	現行定価	新定価	備考
ルーバー取付用ねじ (緩み止め仕様)	1個	—	90	100	ステンレス鋼製 M8×20
ルーバー振れ止め材	1本	アクリル樹脂塗装	10,530	11,590	アルミニウム製 FB3×30 定尺4000mm 取付ねじ付
		フッ素樹脂塗装	13,190	14,510	
コーナーパネルブラケット	1個	—	1,640	1,810	ステンレス鋼製 取付ねじ付

ルーバーの加工

加工名	単位	現行定価	新定価
ルーバー直角切断	1個所	180	200
ルーバー斜め切断	1個所	200	220
ルーバー水抜き穴	1個所	150	170

※上記加工価格には、材料費は含まれておりません。

ルーバーキャップ

品名	価格 (円/個)						概要
	シルバーステンカラー		アクリル樹脂塗装		フッ素樹脂塗装		
	現行定価	新定価	現行定価	新定価	現行定価	新定価	
SLK-2040	280	310	410	460	460	510	t2.0 アルミニウム製
SLK-2080	280	310	410	460	460	510	
SLK-2512	290	320	350	390	370	410	
SLK-3050	280	310	410	460	460	510	
SLK-3060	280	310	410	460	460	510	
SLK-3075	280	310	410	460	460	510	
SLK-3010	300	330	440	490	510	570	
SLK-3015	330	370	400	440	430	480	
SLK-4010	300	330	440	490	510	570	
SLK-5050	370	410	550	610	630	700	
SLK-5010	320	360	480	530	540	600	
SLK-5015	440	490	530	590	580	640	

品名	価格 (円/個)						概要
	シルバーステンカラー		アクリル樹脂塗装		フッ素樹脂塗装		
	現行定価	新定価	現行定価	新定価	現行定価	新定価	
SLK-6030	280	310	410	460	460	510	t2.0 アルミニウム製
SLK-6012	450	500	550	610	600	660	
SLK-1050	320	360	480	530	540	600	
SLG-1057R	370	410	—	#VALUE!	630	700	
SLG-1060R	370	410	—	#VALUE!	730	810	
SLG-1060K	370	410	680	750	730	810	
SLG-3580K	400	440	600	660	650	720	
SLA-1590	280	310	410	460	460	510	
SLA-1515	350	390	500	550	550	610	
SLD-1025	300	330	440	490	510	570	
SLE-1025	300	330	—	#VALUE!	510	570	

ルーバーキャップの取付け・加工

加工名	単位	現行定価	新定価
ルーバーキャップ工場取付費	1個所	200	220
ルーバーキャップ水抜き穴加工	1個所	150	170

※上記加工価格には、材料費は含まれておりません。

溝カバー

品名	定尺	価格 (円/本)													
		シルバー		Rブロンズ Bステンカラー Xブラウン		Zブラック		木目調							
		現行定価	新定価	現行定価	新定価	現行定価	新定価	木目調シートラッピングWL		木目調シートラッピングWH		不燃木目調シートラッピングWF		塗装	
溝カバー	W17mm	3,380	3,720	3,910	4,310	3,910	4,310	5,610	6,180	8,570	9,430	5,780	6,360	7,500	8,250
	W30mm	4,260	4,690	4,890	5,380	4,890	5,380	6,750	7,430	10,210	11,240	6,960	7,660	9,000	9,900
	W40mm	5,140	5,660	5,930	6,530	5,930	6,530	7,410	8,160	11,220	12,350	7,640	8,410	10,800	11,880
	W50mm	6,490	7,140	7,470	8,220	7,470	8,220	9,640	10,610	14,270	15,700	9,930	10,930	12,300	13,530

リン酸処理風塗装の価格についてはお問い合わせください。

間仕切ルーバー

■ルーバー本体 + ボルト溝

呼称	単位	シルバー		Rブロンズ Bステンカラー Xブラウン		Zブラック		木目調							
		現行定価	新定価	現行定価	新定価	現行定価	新定価	木目調シートラッピングW L		木目調シートラッピング WH		不燃木目調シートラッピン グWF		塗装	
								現行定価	新定価	現行定価	新定価	現行定価	新定価	現行定価	新定価
SLK-3060 +溝カバー	1m 当り	3,610	3,980	4,140	4,560	4,520	4,980	6,760	7,440	9,960	10,960	7,260	7,990	10,300	11,330
SLK-3010 +溝カバー		4,840	5,330	5,550	6,110	6,140	6,760	9,300	10,230	13,490	14,840	9,660	10,630	14,600	16,060
SLK-3015 +溝カバー		6,780	7,460	7,720	8,500	8,670	9,540	12,750	14,030	17,380	19,120	13,120	14,440	17,000	18,700
SLK-5010 +溝カバー		6,680	7,350	7,350	8,090	8,080	8,890	11,290	12,420	15,970	17,570	11,740	12,920	18,000	19,800
SLK-5015 +溝カバー		9,000	9,900	10,370	11,410	11,630	12,800	15,820	17,410	20,510	22,570	16,160	17,780	20,900	22,990

リン酸処理風塗装の価格についてはお問い合わせください。

呼称	ルーバー奥行	単位	現行定価	新定価
ML-60 (SLK-3060用)	60	1m当りの セット	22,250	24,480
ML-100 (SLK-3010・5010用)	100		26,100	28,710
ML-100 (SLK-3015・5015用)	150		30,910	34,010

■小口蓋 (4枚組) 価格

品名	単位	現行定価	新定価
小口蓋	1セット	3,850	4,240

※取付ねじを含みます。

※アクリル樹脂塗装が標準仕様となります。

※材質はA1100P-H14です。

天井ルーバー（内装用）標準ピッチ 参考㎡価格

呼称	ルーバーピッチ	シルバー		Rブロンズ Bステンカラー Xブラウン		Zブラック		木目調							
		現行定価	新定価	現行定価	新定価	現行定価	新定価	木目調シートラッピングWL		木目調シートラッピング (内装用)		不燃木目調シートラッピングWF		塗装	
								現行定価	新定価	現行定価	新定価	現行定価	新定価	現行定価	新定価
TLV-1505	50	52,600	57,860	57,500	63,250	62,200	68,420	97,500	107,250	117,000	128,700	101,600	111,760	134,100	147,510
	60	47,200	51,920	51,300	56,430	55,200	60,720	84,700	93,170	101,000	111,100	88,200	97,020	115,300	126,830
	75	39,600	43,560	42,900	47,190	46,000	50,600	69,700	76,670	82,800	91,080	72,500	79,750	94,300	103,730
	100	30,200	33,220	32,600	35,860	35,000	38,500	52,700	57,970	62,500	68,750	54,800	60,280	71,100	78,210
	125	25,800	28,380	27,700	30,470	29,500	32,450	43,800	48,180	51,600	56,760	45,500	50,050	58,600	64,460
	150	24,400	26,840	26,000	28,600	27,700	30,470	39,500	43,450	46,100	50,710	41,000	45,100	52,000	57,200
	175	22,300	24,530	23,700	26,070	25,000	27,500	35,500	39,050	41,200	45,320	36,700	40,370	46,200	50,820
200	18,900	20,790	20,100	22,110	21,300	23,430	30,200	33,220	35,100	38,610	31,300	34,430	39,500	43,450	
TLV-1510	50	75,000	82,500	79,600	87,560	87,100	95,810	136,200	149,820	164,300	180,730	155,700	171,270	220,000	242,000
	60	65,800	72,380	69,800	76,780	75,900	83,490	117,100	128,810	140,600	154,660	133,400	146,740	187,200	205,920
	75	54,600	60,060	57,700	63,470	62,700	68,970	95,700	105,270	114,700	126,170	108,800	119,680	152,100	167,310
	100	41,400	45,540	43,700	48,070	47,500	52,250	72,200	79,420	86,300	94,930	82,000	90,200	114,300	125,730
	125	34,700	38,170	36,600	40,260	39,500	43,450	59,400	65,340	70,800	77,880	67,300	74,030	93,200	102,520
	150	31,900	35,090	33,500	36,850	36,000	39,600	52,600	57,860	62,200	68,420	59,200	65,120	81,000	89,100
	175	28,900	31,790	30,200	33,220	32,400	35,640	46,800	51,480	55,000	60,500	52,500	57,750	71,400	78,540
200	24,500	26,950	25,700	28,270	27,500	30,250	40,100	44,110	47,100	51,810	45,000	49,500	61,300	67,430	
TLV-1515	50	101,600	111,760	108,800	119,680	119,700	131,670	197,700	217,470	253,700	279,070	227,600	250,360	306,000	336,600
	60	88,200	97,020	94,200	103,620	103,300	113,630	168,600	185,460	215,300	236,830	193,500	212,850	259,000	284,900
	75	72,500	79,750	77,400	85,140	84,600	93,060	137,100	150,810	174,600	192,060	157,200	172,920	209,700	230,670
	100	54,800	60,280	58,500	64,350	64,000	70,400	103,100	113,410	131,200	144,320	118,200	130,020	157,500	173,250
	125	45,500	50,050	48,300	53,130	52,700	57,970	84,200	92,620	106,700	117,370	96,300	105,930	127,800	140,580
	150	41,000	45,100	43,400	47,740	47,100	51,810	73,500	80,850	92,400	101,640	83,600	91,960	110,000	121,000
	175	36,700	40,370	38,800	42,680	42,000	46,200	64,800	71,280	81,300	89,430	73,600	80,960	96,600	106,260
200	31,300	34,430	33,000	36,300	35,900	39,490	55,600	61,160	69,800	76,780	63,300	69,630	83,100	91,410	

リン酸処理風

呼称	ルーバー取付ピッチ	定尺長さ	現行定価	新定価
50TAL	50	2000	23730	26,110
60TAL	60	1980	22050	24,260
75TAL	75	1950	20370	22,410
100TAL	100	2000	19110	21,030

呼称	ルーバー取付ピッチ	定尺長さ	現行定価	新定価
125TAL	125	2000	18270	20,100
150TAL	150	1950	17430	19,180
175TAL	175	1925	16910	18,610
200TAL	200	2000	16490	18,140

加工	単位	現行定価	新定価
ストリンガー直角切断	1箇所	300	330

品名	単位	現行定価	新定価
天井ルーバー用専用吊り金具	1セット	800	880
ルーバー取付用ねじ部品 (緩み止め仕様)		90	100
ルーバー ジョイントセット		1,100	1,210

品名	単位	現行定価	新定価
ストリンガージョイント材 (オプション)	1セット	1,540	1,700
緩み止め金具 (オプション)		1,760	1,940

品名	単位	現行定価	新定価		
ルーバーキャップ	アルマイト電解着色	TLV-1505	1個	280	310
		TLV-1510	1個	300	330
		TLV-1515	1個	330	370
	【木目調用】アクリル樹脂塗装	TLV-1505	1個	410	460
		TLV-1510	1個	440	490
		TLV-1515	1個	480	530

※SL (K/G/A/D/E) 型のルーバー取付用ねじ部品は、緩み止めM8×20 (ステンレス鋼製) となります。

■ルーバー内部アルミ補強付タイプ

■ルーバー内部アルミ補強付タイプ見付25タイプ

見付50タイプ

ストリンガーピッチ (ルーバー横張 1000mm以内、ルーバー縦張 1500mm以内)

ストリンガーピッチ (ルーバー横張 1500mm以内、ルーバー縦張 2000mm以内)

型式	寸法	長さ	単位	価格 (円)		小口蓋加工代 (円)	
		(mm)		現行定価	新定価	現行定価	新定価
SLW-251	25×50	～2000	1本	5,500	6,050	1,400	1,540
	(内部補強1本入)	～3000	1本	8,000	8,800		
SLW-252	25×75	～2000	1本	9,200	10,120	1,430	1,580
	(内部補強2本入)	～3000	1本	13,400	14,740		
SLW-253	25×100	～2000	1本	10,400	11,440	1,490	1,640
	(内部補強2本入)	～3000	1本	15,200	16,720		
SLW-254	25×125	～2000	1本	11,800	12,980	1,520	1,680
	(内部補強2本入)	～3000	1本	17,400	19,140		
SLW-255	25×150	～2000	1本	12,800	14,080	1,520	1,680
	(内部補強2本入)	～3000	1本	19,000	20,900		
ブラケット (小) ボルト共	SLW251、252、253用		1ヶ所	1,450	1,600		
ブラケット (大) ボルト共	SLW254、255用		1ヶ所	1,850	2,040		
型式	寸法	長さ	単位	価格 (円)		小口蓋加工代 (円)	
		(mm)		現行定価	新定価	現行定価	新定価
SLW-501	50×50	～2000	1本	13,000	14,300	1,520	1,680
	(内部補強入)	～3000	1本	18,000	19,800		
SLW-502	50×75	～2000	1本	15,500	17,050	1,590	1,750
	(内部補強入)	～3000	1本	21,500	23,650		
SLW-503	50×100	～2000	1本	19,000	20,900	1,700	1,870
	(内部補強入)	～3000	1本	27,000	29,700		
SLW-504	50×150	～2000	1本	22,000	24,200	1,820	2,010
	(内部補強入)	～3000	1本	32,000	35,200		
追加ブラケット加工			1個	1,500	1,650		
固定用ボルトセット			1セット	200	220		

スライデックス価格改定定価表(2024年10月1日出荷分より適用)

スライデックス®

品番		旧定価(円)	新定価(円)
HCS-OJSC35R	(片引き・右引き用)	35,600	38,500
HCS-OJSC35L	(片引き・左引き用)		
HCS-OJSC3513R	(片引き・右引き用)	37,800	40,900
HCS-OJSC3513L	(片引き・左引き用)		

ソフトクローザー®手動引込式 アウトセット仕様 HCS-OSC30型

品番		旧定価(円)	新定価(円)
HCS-OSC30R	(片引き・右引き用)	25,300	27,400
HCS-OSC30L	(片引き・左引き用)		
HCS-OSC3013R	(片引き・右引き用)	27,500	29,700
HCS-OSC3013L	(片引き・左引き用)		

ソフトクローザー®自閉引込式2枚連動引戸 HCS-JSC50X2型

品番		旧定価(円)	新定価(円)
HCS-JSC50X2	(左右兼用)	38,500	41,600

ソフトクローザー® 自閉引込式 HCS-JSC35TS型/HCS-JSC3513TS型

品番		旧定価(円)	新定価(円)
HCS-JSC35TS	(左右兼用)	24,000	26,000
HCS-JSC3513TS	(左右兼用)	24,700	26,700

ソフトクローザー® 自閉引込式 HCS-JSC35TSM型/HCS-JSC3513TSM型

品番		旧定価(円)	新定価(円)
HCS-JSC35TSM	(左右兼用)	21,800	23,600
HCS-JSC3513TSM	(左右兼用)	22,500	24,300

ソフトクローザー® 手動引込式

HCS-SC30TS型/HCS-SC30T型/HCS-SC3013TS型

品番		旧定価(円)	新定価(円)
HCS-SC30TS	(左右兼用)	10,200	11,100
HCS-SC30T	※ガイドレール無し(左右兼用)	8,800	9,600
HCS-SC3013TS	(左右兼用)	10,800	11,700
HCS-TH	(左右兼用)	3,600	3,900

ソフトクローザー® 手動引込式 HCS-SC50TS型

品番		旧定価(円)	新定価(円)
HCS-SC50TS	(左右兼用)	27,500	29,700

ソフトクローザー® 手動式 HCS-MH30T型/HCS-MH3013T型

品番		旧定価(円)	新定価(円)
HCS-MH30T	(左右兼用)	6,600	7,200
HCS-MH3013T	(左右兼用)	7,300	7,900

スライデックス価格改定定価表(2024年10月1日出荷分より適用)

HCS-30K型/HCS-3015K型

品番		旧定価(円)	新定価(円)
HCS-30KR	(片引き・右引き用)	26,000	28,100
HCS-30KL	(片引き・左引き用)		
HCS-3015KR	(片引き・右引き用)	27,500	29,700
HCS-3015KL	(片引き・左引き用)		

HCS-30KF型/HCS-3015KF型

品番		旧定価(円)	新定価(円)
HCS-30KFR	(片引き・右引き用)	32,000	34,600
HCS-30KFL	(片引き・左引き用)		
HCS-3015KFR	(片引き・右引き用)	33,600	36,300
HCS-3015KFL	(片引き・左引き用)		

HCS-30KT型/HCS-3015KT型

品番		旧定価(円)	新定価(円)
HCS-30KTR	(片引き・右引き用)	27,500	29,700
HCS-30KTL	(片引き・左引き用)		
HCS-3015KTR	(片引き・右引き用)	29,200	31,600
HCS-3015KTL	(片引き・左引き用)		

HCS-30KTF型/HCS-3015KTF型

品番		旧定価(円)	新定価(円)
HCS-30KTFR	(片引き・右引き用)	32,000	34,600
HCS-30KTFL	(片引き・左引き用)		
HCS-3015KTFR	(片引き・右引き用)	33,600	36,300
HCS-3015KTFL	(片引き・左引き用)		

HCS-C30N型/HCS-C3015N型

品番		旧定価(円)	新定価(円)
HCS-C30NR	(片引き・右引き用)	17,500	18,900
HCS-C30NL	(片引き・左引き用)		
HCS-C3015NR	(片引き・右引き用)	18,700	20,200
HCS-C3015NL	(片引き・左引き用)		

HCS-50型/HCS-5015型

品番		旧定価(円)	新定価(円)
HCS-50R	(片引き・右引き用)	27,500	29,700
HCS-50L	(片引き・左引き用)		
HCS-5015R	(片引き・右引き用)	29,700	32,100
HCS-5015L	(片引き・左引き用)		

HCS-50T型/HCS-5015T型

品番		旧定価(円)	新定価(円)
HCS-50TR	(片引き・右引き用)	29,200	31,600
HCS-50TL	(片引き・左引き用)		
HCS-5015TR	(片引き・右引き用)	31,400	34,000
HCS-5015TL	(片引き・左引き用)		

スライデックス価格改定定価表(2024年10月1日出荷分より適用)

**HCS-50TF型/HCS-5015TF型**

品番		旧定価(円)	新定価(円)
HCS-50TFR	(片引き・右引き用)	32,500	35,100
HCS-50TFL	(片引き・左引き用)		
HCS-5015TFR	(片引き・右引き用)	34,700	37,500
HCS-5015TFL	(片引き・左引き用)		

**HCS-80型/HCS-8015型**

品番		旧定価(円)	新定価(円)
HCS-80R	(片引き・右引き用)	38,500	41,600
HCS-80L	(片引き・左引き用)		
HCS-8015R	(片引き・右引き用)	40,600	43,900
HCS-8015L	(片引き・左引き用)		

**HCS-80T型/HCS-8015T型**

品番		旧定価(円)	新定価(円)
HCS-80TR	(片引き・右引き用)	42,900	46,400
HCS-80TL	(片引き・左引き用)		
HCS-8015TR	(片引き・右引き用)	45,000	48,600
HCS-8015TL	(片引き・左引き用)		

**HCS-120型**

品番		旧定価(円)	新定価(円)
HCS-120R	(片引き・右引き用)	68,200	73,700
HCS-120L	(片引き・左引き用)		

**HCS-200N型**

品番		旧定価(円)	新定価(円)
HCS-200NR	(片引き・右引き用)	137,500	148,500
HCS-200NL	(片引き・左引き用)		

スライデックス価格改定定価表(2024年10月1日出荷分より適用)

HCS-X2(R/L)30型<片引き2連装置>

品番		旧定価(円)	新定価(円)
HCS-X2R30	(右引き用)	66,000	71,300
HCS-X2L30	(左引き用)		

HCS-XW40(A/B)型<運動両引き分け>

品番		旧定価(円)	新定価(円)
HCS-XW40A		68,000	73,500
HCS-XW40B		70,000	75,600

HCH-30(S)型/HCH-3015(S)型

品番		旧定価(円)	新定価(円)
HCH-30R	(片引き・右引き用)	34,700	37,500
HCH-30L	(片引き・左引き用)		
HCH3015R	(片引き・右引き用)	37,500	40,500
HCH3015L	(片引き・左引き用)		
HCH-30SR	(片引き・右引き用・屋外仕様)	47,200	51,000
HCH-30SL	(片引き・右引き用・屋外仕様)		
HCH3015SR	(片引き・右引き用・屋外仕様)	50,500	54,600
HCH3015SL	(片引き・右引き用・屋外仕様)		

HCH-60型/HCH-6015型/HCH-60Y・S型/HCH-6015Y・S型

品番		旧定価(円)	新定価(円)
HCH-60R	(片引き・右引き用)	35,500	38,400
HCH-60L	(片引き・左引き用)		
HCH-6015R	(片引き・右引き用)	38,000	41,100
HCH-6015L	(片引き・左引き用)		
HCH-60YR	(片引き・右引き用・浴室仕様)	42,500	45,900
HCH-60YL	(片引き・左引き用・浴室仕様)		
HCH-6015YR	(片引き・右引き用・浴室仕様)	45,500	49,200
HCH-6015YL	(片引き・左引き用・浴室仕様)		
HCH-60SR	(片引き・右引き用・屋外仕様)	48,000	51,900
HCH-60SL	(片引き・右引き用・屋外仕様)		
HCH-6015SR	(片引き・右引き用・屋外仕様)	51,000	55,100
HCH-6015SL	(片引き・右引き用・屋外仕様)		

HCH-80(S)型/HCH-8015(S)型

品番		旧定価(円)	新定価(円)
HCH-80R	(片引き・右引き用)	36,000	38,900
HCH-80L	(片引き・左引き用)		
HCH-8015R	(片引き・右引き用)	38,500	41,600
HCH-8015L	(片引き・左引き用)		
HCH-80SR	(片引き・右引き用・屋外仕様)	48,500	52,400
HCH-80SL	(片引き・右引き用・屋外仕様)		
HCH-8015SR	(片引き・右引き用・屋外仕様)	51,500	55,700
HCH-8015SL	(片引き・右引き用・屋外仕様)		



スライデックス価格改定定価表(2024年10月1日出荷分より適用)  
スライデックス® オプション部品

品名		品番	旧定価(円)	新定価(円)	
ストッパー	右用(傾斜・水平レール用)	HCS-STR	3,200	3,500	
	左用(傾斜・水平レール用)	HCS-STL			
	右用(浴室仕様用)	HCHY-STR	4,400	4,800	
	左用(浴室仕様用)	HCHY-STL			
	右用(傾斜・水平レール用)	HCS-120STR	3,300	3,600	
	左用(傾斜・水平レール用)	HCS-120STL			
戸袋対応ストッパー		右用(傾斜レール用)	3,200	3,500	
		左用(傾斜レール用)			HCS-TSTKL
戸当り	スチールタイプ	右用	750	810	
		左用			HCH-CSR
		右用(浴室仕様用)	2,200	2,400	
		左用(浴室仕様用)			HCH-CSL
	アルミタイプ	右用	800	870	
		左用			HCS-CSR
		右用(C30用)	600	650	
		左用(C30用)			HCS-C30CSL
フリーストッパー固定式		傾斜レール用	3,300	3,600	
		水平レール用			HCH-FSA
戸先側戸当り		右用	2,500	2,700	
		左用			HCS-FSCSL
ディレードタイマー		HCS-DT80NR	6,200	6,700	
		HCS-DT80NL			
引き込み装置(HCS-30K/-C30N用)		右用	16,000	17,300	
		左用			HCS-HL
表示錠		HCS-IK	7,000	7,600	
木製ドア用プレート		傾斜レール用(大小セット)	2,300	2,500	
		水平レール・屋内仕様用			HCH-MDP
		水平レール・屋外仕様用【NEW】			HCHS-MDP
木建具セット	右用(傾斜レール用)	HCS-WFR	8,300	9,000	
	左用(傾斜レール用)	HCS-WFL			
	右用(水平レール・屋内仕様用)	HCH-WFR			
	左用(水平レール・屋内仕様用)	HCH-WFL	11,000		
	右用(水平レール・屋外仕様用)【NEW】	HCHS-WFR			
	左用(水平レール・屋外仕様用)【NEW】	HCHS-WFL			
ガイドレール	φ1,300mm	HCS-GR	3,300	3,600	
	φ1,500mm	HCS-GR15	3,900	4,300	
ガイドローラ	φ16	HCS-GRO-16	2,600	2,900	
	φ25	HCS-GRO-25			
	φ30	HCS-GRO-30			
調整式持ち出しガイドローラ		HCS-MGRO	3,900	4,300	
開矢印シール(2枚セット)		HCS-KSE	280	310	
SD40ドアエッジ φ2000mm(アイボリー)		SD40-E20W	6,300	6,900	
SD40ドアエッジ φ2000mm(ブラック)		SD40-E20	6,300	6,900	
SD40ドアエッジ φ2500mm(アイボリー)		SD40-E25W	6,840	7,400	
SD40ドアエッジ φ2500mm(ブラック)		SD40-E25	6,840	7,400	

上部錠セット

品番	旧定価(円)	新定価(円)
HCS-JJW (アイボリー)	13,800	15,000
HCS-JJK (ブラック)		
HCS-JIL 表示レバー	4,000	4,400

アルミ点検カバー

品番	旧定価(円)	新定価(円)
HCS-TKR20S (シルバー色φ2,000mm)	7,700	8,400
HCS-TKR25S (シルバー色φ2,500mm)	9,700	10,500
HCS-TKR30S (シルバー色φ3,000mm)	11,700	12,700
HCHS-TKR20S (シルバー色φ2,000mm)	8,700	9,400
HCHS-TKR25S (シルバー色φ2,500mm)	10,700	11,600
HCHS-TKR30S (シルバー色φ3,000mm)	12,700	13,800

スライデックス価格改定価格表(2024年10月1日出荷分より適用)  
スライデックス ● メンテナンス部品

HCS-OJSC35/3513

品名	品番	旧定価(円)	新定価(円)
1 アルミレールL2060	OJSC35OR(R/L)	10,450	11,300
1 アルミレールL2620	OJSC3513OR(R/L)	12,490	13,500
2 戸先側吊車	JSC35TS	4,840	5,300
3 戸尻側吊車	JSC35TJ	4,400	4,800
4 吊車取付ブラケット(1ヶ)	SC30TB	200	220
5 引き込み装置	JSC35HIK	3,630	4,000
6 駆動装置	JSC35KS	9,900	10,700
7 アウトセット用上部戸当り	OSGJT	1,710	1,900
8 アウトセット用サイドカバー	OSGSC	300	330
9 アウトセット用下部戸当り	OSCKT	2,090	2,300
10 アウトセット用下部戸当り(マグネット付き)	OJSCKTM	2,420	2,700
11 回転式ガイドローラ	SC30GRO	740	800
12 ガイドレールL1050	HCSSCGR	1,760	2,000
13 ガイドレールL1300	HCSSCGR13	1,980	2,200
14 専用スリッパ	SC30SP	200	220
15 扉用注意シール	JSC35CL	110	120
16 穴キャップ	JSC35ACA	130	150

HCS-OSC30/3013

品名	品番	旧定価(円)	新定価(円)
1 アルミレールL2060	OSC30OR(R/L)	9,680	10,500
1 アルミレールL2620	OSC3013OR(R/L)	11,720	12,700
2 戸先側吊車	SC30TS	1,980	2,200
3 戸尻側吊車	SC30TJ	3,080	3,400
4 吊車取付ブラケット(1ヶ)	SC30TB	200	220
5 引き込み装置	SC30HIK	3,520	3,900
6 戸尻側引き込み装置	HCSH	3,580	3,900
7 アウトセット用上部戸当り	OSGJT	1,710	1,900
8 アウトセット用サイドカバー	OSGSC	300	330
9 アウトセット用下部戸当り	OSCKT	2,090	2,300
10 回転式ガイドローラ	SC30GRO	740	800
11 専用スリッパ	SC30SP	200	220
12 ガイドレールL1050	HCSSCGR	1,760	2,000
13 ガイドレールL1300	HCSSCGR13	1,980	2,200

HCS-JSC50X2

品名	品番	旧定価(円)	新定価(円)
1 アルミレール	JSC50X2AR	8,030	8,700
2 角柱金具付複車	JSC50X2KK4W	4,620	5,000
3 キャッチ付複車	SD10X2CA4W	5,720	6,200
4 当たり部品付き平歯車付き複車	ECKX2AB4W	4,400	4,800
5 運動複車	SD10X2REN4W	4,510	4,900
6 樹脂キャッチ受け	SD10X2JC	320	350
7 稼働ラックケース	JSC50X2KRR	2,860	3,100
8 引き込み装置	ECKX2HIK	3,850	4,200
9 駆動装置	JSC50X2KS	9,900	10,700
10 ワイヤー取付部品	JSC50X2WTB	470	510
11 持ち出しガイド	SD10GM	620	670
12 床ガイド	SD10GY	610	660
13 戸当りゴム	SD10X2TG	180	200

HCS-JSC35TS~/JSC3513TS

品名	品番	旧定価(円)	新定価(円)
1 アルミレールL2000	JSC35AR	2,530	2,800
1 アルミレールL2500	JSC3513AR	3,140	3,400
2 戸先側吊車	JSC35TS	4,840	5,300
3 戸尻側吊車	JSC35TJ	4,400	4,800
4 吊車取付ブラケット(1ヶ)	SC30TB	200	220
5 引き込み装置	JSC35HIK	3,630	4,000
6 駆動装置	JSC35KS	9,900	10,700
7 ワイヤー取付部品	JSC35WTB	290	320
8 回転式ガイドローラ	SC30GRO	740	800
9 ガイドレールL1050	HCSSCGR	1,760	2,000
10 ガイドレールL1300	HCSSCGR13	1,980	2,200
11 専用スリッパ	SC30SP	200	220
12 扉用注意シール	JSC35CL	130	150
13 穴キャップ	JSC35ACA	130	150
14 全開ストッパー	JSC35MC	1,210	1,400

スライデックス価格改定価格表(2024年10月1日出荷分より適用)

HCS-JSC35TSM/-JSC3513TSM

品名	品番	旧定価(円)	新定価(円)
<sup>1</sup> アルミレールL2000	JSC35AR	2,530	2,800
<sup>1</sup> アルミレールL2500	JSC3513AR	3,140	3,400
<sup>2</sup> 戸先側吊車	JSC35TSM	3,080	3,400
<sup>3</sup> 戸尻側吊車	JSC35TJ	4,400	4,800
<sup>4</sup> 吊車取付ブラケット(1ヶ)	SC30TB	200	220
<sup>5</sup> 引き込み装置	JSC35HIK	3,630	4,000
<sup>6</sup> 駆動装置	JSC35KS	9,900	10,700
<sup>7</sup> ワイヤ取付部品	JSC35WTB	290	320
<sup>8</sup> 回転式ガイドローラ	SC30GRO	740	800
<sup>16</sup> ガイドレールL1050	HCSSCGR	1,760	2,000
<sup>18</sup> ガイドレールL1300	HCSSGGR13	1,980	2,200
<sup>15</sup> 専用スリパ	SC30SP	200	220
<sup>18</sup> 扉用注意シール	JSC35CL	130	150
<sup>19</sup> 穴キャップ	JSC35ACA	130	150
<sup>20</sup> 全開ストッパー	JSC35MC	1,210	1,400

HCS-SC30TS/-SC30T/-SC3013TS

品名	品番	旧定価(円)	新定価(円)
<sup>1</sup> アルミレールL2000	SC30AR	2,420	2,700
<sup>1</sup> アルミレールL2500	SC3013AR	3,030	3,300
<sup>2</sup> 戸先側吊車	SC30TS	1,980	2,200
<sup>3</sup> 戸尻側吊車	SC30TJ	3,080	3,400
<sup>4</sup> 吊車取付ブラケット(1ヶ)	SC30TB	200	220
<sup>5</sup> 引き込み装置	SC30HIK	3,520	3,900
<sup>6</sup> 回転式ガイドローラ	SC30GRO	740	800
<sup>13</sup> ガイドレールL1050	HCSSCGR	1,760	2,000
<sup>13</sup> ガイドレールL1300	HCSSGGR13	1,980	2,200
<sup>12</sup> 専用スリパ	SC30SP	200	220

HCS-SC50TS

品名	品番	旧定価(円)	新定価(円)
<sup>1</sup> アルミレール	SC50AR	6,050	6,600
<sup>2</sup> 戸先側吊車	SC50TS	5,060	5,500
<sup>3</sup> 戸尻側吊車	SC50TJ	3,520	3,900
<sup>4</sup> 戸先側引き込み装置	SC50TSHIK	6,050	6,600
<sup>5</sup> 戸尻側引き込み装置	SC50TJHIK	7,160	7,800
<sup>6</sup> 吊プレート(1枚)	SC50TP	680	720
<sup>7</sup> 回転式ガイドローラ	SC30GRO	740	800
<sup>8</sup> ガイドレール	HCSSCGR13	1,980	2,200
<sup>14</sup> 専用スリパ	SC50SP	220	240

HCS-MH30T/-MH3013T

品名	品番	旧定価(円)	新定価(円)
<sup>1</sup> アルミレールL2000	SC30AR	2,420	2,700
<sup>1</sup> アルミレールL2500	SC3013AR	3,030	3,300
<sup>2</sup> 吊車	SC30TS	1,980	2,200
<sup>3</sup> 吊車取付ブラケット	SC30TB	200	220
<sup>4</sup> 回転式ガイドローラ	SC30GRO	740	800
<sup>5</sup> 跳ね返し防止ストッパー(1ヶ)	MH30HBS	220	240
<sup>10</sup> 専用スリパ	SC30SP	200	220

スライデックス価格改定定価表(2024年10月1日出荷分より適用)

HCS-30K/-3015K			
品名	品番	旧定価(円)	新定価(円)
<sup>1</sup> アルミレールL2200	HCS30KAR(R/L)	5,720	6,200
<sup>1</sup> アルミレールL2800	HCS3015KAR(R/L)	7,070	7,700
<sup>2</sup> 制御フレーム	HCS30KSF	2,280	2,500
<sup>3</sup> 戸車フレーム	HCS30KTK	2,970	3,300
<sup>4</sup> 油圧制御装置	HCS30KPAK(R/L)	10,230	11,100
<sup>5</sup> 戸尻側ブレーキ	HCSBR35	1,650	1,800
<sup>6</sup> ストッパー	HCSST(R/L)	3,190	3,500
<sup>8</sup> ガイドレールL1300	HCSGR	3,300	3,600
<sup>9</sup> ガイドレールL1500	HCSGR15	3,850	4,200
<sup>10</sup> ガイドローラ	HCSGRO16	2,530	2,800
<sup>16</sup> 外れ止め六角特殊ボルト(1個)	HCSHB	380	420
<sup>17</sup> 呼び径10皿ばね座金SUS(1個)	HCSSBZ10	120	130

HCS-30KF/-3015KF			
品名	品番	旧定価(円)	新定価(円)
<sup>1</sup> アルミレールL2200	HCS30KFAR(R/L)	7,480	8,100
<sup>1</sup> アルミレールL2800	HCS3015KFAR(R/L)	8,830	9,600
<sup>2</sup> 30KT型制御フレーム	HCS30KTSF(R/L)	2,280	2,500
<sup>3</sup> 戸車フレーム	HCS30KTK	2,970	3,300
<sup>4</sup> 油圧制御装置	HCS30KPAK(R/L)	10,230	11,100
<sup>5</sup> 戸尻側ブレーキ	HCSBR35	1,650	1,800
<sup>6</sup> ストッパー	HCSST(R/L)	3,190	3,500
<sup>9</sup> フリーディレード	HCSFD(R/L)	8,640	9,400
<sup>10</sup> 当たりベース	HCSAB(R/L)	1,650	1,800
<sup>11</sup> ガイドレールL1300	HCSGR	3,300	3,600
<sup>11</sup> ガイドレールL1500	HCSGR15	3,850	4,200
<sup>12</sup> ガイドローラ	HCSGRO16	2,530	2,800
<sup>16</sup> 外れ止め六角特殊ボルト(1個)	HCSHB	380	420
<sup>17</sup> 呼び径10皿ばね座金SUS(1個)	HCSSBZ10	120	130

HCS-30KT/-3015KT			
品名	品番	旧定価(円)	新定価(円)
<sup>1</sup> アルミレールL2200	HCS30KTAR(R/L)	7,480	8,100
<sup>1</sup> アルミレールL2800	HCS3015KTAR(R/L)	8,830	9,600
<sup>2</sup> 制御フレーム	HCS30KTSF(R/L)	2,280	2,500
<sup>3</sup> 戸車フレーム	HCS30KTK	2,970	3,300
<sup>4</sup> 油圧制御装置	HCS30KPAK(R/L)	10,230	11,100
<sup>5</sup> 戸尻側ブレーキ	HCSBR35	1,650	1,800
<sup>6</sup> 戸袋対応ストッパー	HCSTSTK(R/L)	3,190	3,500
<sup>8</sup> ガイドレールL1300	HCSGR	3,300	3,600
<sup>9</sup> ガイドレールL1500	HCSGR15	3,850	4,200
<sup>10</sup> ガイドローラ	HCSGRO16	2,530	2,800
<sup>16</sup> 外れ止め六角特殊ボルト(1個)	HCSHB	380	420
<sup>17</sup> 呼び径10皿ばね座金SUS(1個)	HCSSBZ10	120	130

HCS-30KTF/-3015KTF			
品名	品番	旧定価(円)	新定価(円)
<sup>1</sup> アルミレールL2200	HCS30KFAR(R/L)	7,480	8,100
<sup>1</sup> アルミレールL2800	HCS3015KFAR(R/L)	8,830	9,600
<sup>2</sup> 30KT型制御フレーム	HCS30KTSF(R/L)	2,280	2,500
<sup>3</sup> 戸車フレーム	HCS30KTK	2,970	3,300
<sup>4</sup> 油圧制御装置	HCS30KPAK(R/L)	10,230	11,100
<sup>5</sup> 戸尻側ブレーキ	HCSBR35	1,650	1,800
<sup>6</sup> 戸袋対応ストッパー	HCSTSTK(R/L)	3,190	3,500
<sup>9</sup> フリーディレード	HCSFD(R/L)	8,640	9,400
<sup>10</sup> 当たりベース	HCSAB(R/L)	1,650	1,800
<sup>11</sup> ガイドレールL1300	HCSGR	3,300	3,600
<sup>11</sup> ガイドレールL1500	HCSGR15	3,850	4,200
<sup>12</sup> ガイドローラ	HCSGRO16	2,530	2,800
<sup>16</sup> 外れ止め六角特殊ボルト(1個)	HCSHB	380	420
<sup>17</sup> 呼び径10皿ばね座金SUS(1個)	HCSSBZ10	120	130

スライデックス価格改定価格表(2024年10月1日出荷分より適用)

HCS-C30N/-C3015N

品名	品番	旧定価(円)	新定価(円)	品番	旧定価(円)	新定価(円)
<sup>1</sup> アルミレールL2200	HCS30AR(R/L)	4,400	4,800	HCSHB	380	420
<sup>1</sup> アルミレールL2800	HCS3015AR(R/L)	5,170	5,600	HCSS30NZS	100	110
<sup>2</sup> 制御フレーム	HCS30SF	1,980	2,200			
<sup>3</sup> 戸車フレーム	HCS30TK	1,430	1,600			
<sup>4</sup> 粘性ダンパー	HCS30DA(R/L)	6,050	6,600			
<sup>7</sup> 戸尻側ブレーキ	HCS30BR	1,430	1,600			
<sup>1</sup> c30型高々調整プレート(1枚)	HCS30TP	110	120			
<sup>2</sup> ストッパー	HCS30ST(R/L)	1,540	1,700			
<sup>10</sup> ガイドレールL1300	HCSGR	3,300	3,600			
<sup>10</sup> ガイドレールL1500	HCSGR15	3,850	4,200			
<sup>11</sup> ガイドローラ	HCS30GRO	1,210	1,400			

HCS-50/-5015/-50T/-5015T

品名	品番	旧定価(円)	新定価(円)	品番	旧定価(円)	新定価(円)
<sup>1</sup> アルミレールL2200(HCS-50用)	HCS50AR(R/L)	6,800	7,200	HCSHB	380	420
<sup>1</sup> アルミレールL2800(HCS-5015用)	HCS5015AR(R/L)	8,800	9,600	HCSSBZ10	120	130
<sup>1</sup> アルミレールL2200(HCS-50T用)	HCS50KTAR(R/L)	7,480	8,100			
<sup>1</sup> アルミレールL2800(HCS-5015T用)	HCS5015KTAR(R/L)	8,830	9,600			
<sup>2</sup> 制御フレーム	HCS50PFK(R/L)	3,300	3,600			
<sup>3</sup> 戸車フレーム	HCS50TK	3,080	3,400			
<sup>4</sup> 油圧制御装置	HCS50PAK(R/L)	17,050	18,500			
<sup>6</sup> 戸尻側ブレーキ	HCSBR35	1,650	1,800			
<sup>1</sup> 高々調整プレート 戸車用(1枚)	HCSTP	110	120			
<sup>1</sup> 高々調整プレート 制御用(1枚)	HCSTPL	140	160			

HCS-50TF/-5015TF

品名	品番	旧定価(円)	新定価(円)	品番	旧定価(円)	新定価(円)
<sup>1</sup> アルミレールL2200	HCS30KFAR(R/L)	7,480	8,100	HCSHB	380	420
<sup>1</sup> アルミレールL2800	HCS3015KFAR(R/L)	8,830	9,600	HCSSBZ10	120	130
<sup>2</sup> 制御フレーム	HCS50PFK(R/L)	3,300	3,600			
<sup>3</sup> 戸車フレーム	HCS50TK	3,080	3,400			
<sup>4</sup> 油圧制御装置	HCS50PAK(R/L)	17,050	18,500			
<sup>6</sup> 戸尻側ブレーキ	HCSBR35	1,650	1,800			
<sup>7</sup> フリーデレード	HCSFD(R/L)	8,640	9,400			
<sup>8</sup> 当たりベース	HCSAB(R/L)	1,650	1,800			
<sup>1</sup> 高々調整プレート 戸車用(1枚)	HCSTP	110	120			
<sup>1</sup> 高々調整プレート 制御用(1枚)	HCSTPL	140	160			

HCS-80/-8015/-80T/-8015T

品名	品番	旧定価(円)	新定価(円)	品番	旧定価(円)	新定価(円)
<sup>1</sup> アルミレールL2200(HCS-80用)	HCS80AR(R/L)	10,560	11,500	HCSHB	380	420
<sup>1</sup> アルミレールL2800(HCS-8015用)	HCS8015AR(R/L)	12,850	13,700	HCSSBZ10	120	130
<sup>1</sup> アルミレールL2200(HCS-80T用)	HCS80TAR(R/L)	13,750	14,800			
<sup>1</sup> アルミレールL2800(HCS-8015T用)	HCS8015TAR(R/L)	15,840	17,200			
<sup>2</sup> 制御フレーム	HCS80PFK(R/L)	5,830	6,300			
<sup>3</sup> 戸車フレーム	HCS80TK	5,060	5,500			
<sup>4</sup> 油圧制御装置	HCS80PAK(R/L)	21,450	23,200			
<sup>6</sup> 戸尻側ブレーキ	HCSBR35	1,650	1,800			
<sup>1</sup> 高々調整プレート 戸車用(1枚)	HCSTP	110	120			

HCS-120

品名	品番	旧定価(円)	新定価(円)	品番	旧定価(円)	新定価(円)
<sup>1</sup> アルミレール	HCS120AR(R/L)	16,060	17,400	HCSHB	380	420
<sup>2</sup> 制御フレーム	HCS120PFK(R/L)	19,800	21,400	HCSSBZ10	120	130
<sup>3</sup> 戸車フレーム	HCS120TK	19,250	20,800			
<sup>4</sup> 油圧制御装置	HCS120PAK(R/L)	25,300	27,400			
<sup>6</sup> 戸尻側ブレーキ	HCS120BR	3,300	3,600			
<sup>1</sup> 高々調整プレート 戸車用(1枚)	HCSTP	110	120			

スライデックス価格改定価格表(2024年10月1日出荷分より適用)

HCS-200N

品名	品番	旧定価(円)	新定価(円)
<sup>1</sup> アルミレール	HCS200AR(R/L)	24,750	26,800
<sup>2</sup> 制御フレーム	HCS200PFK(R/L)	35,200	38,100
<sup>3</sup> 戸車フレーム	HCS200TK	33,000	35,700
<sup>4</sup> 油圧制御装置	HCS200PAK(R/L)	54,450	58,900
<sup>5</sup> 戸尻側ブレーキ	HCS120BR	3,300	3,600
<sup>7</sup> ストップバー	HCS200ST(R/L)	3,980	4,300
<sup>8</sup> 高さ調整プレート 制御用(1枚)	HCSTPL	140	160
<sup>9</sup> 高さ調整プレート 戸車用(1枚)	HCSTP	110	120
<sup>14</sup> HCS-200型 外れ止め六角特殊ボルト(1個)	HCS200HB	1,980	2,200
<sup>18</sup> HCS-200型 呼び径10血ばね座金(1個)	HCS200SPW	100	110

HCS-X2(R/L)30

品名	品番	旧定価(円)	新定価(円)
<sup>1</sup> アルミレール戸先側	HCSX2AR(R/L)13	6,930	7,500
<sup>2</sup> アルミレール戸尻側	HCSX2AR(R/L)19	6,930	7,500
<sup>3</sup> 制御フレーム	HCSX2PFK(R/L)	2,640	2,900
<sup>4</sup> 戸車フレーム	HCSX2TK	3,470	3,800
<sup>5</sup> 油圧制御装置	HCS30KPAK(R/L)	10,230	11,100
<sup>7</sup> 戸尻側ブレーキ	HCSBR35	1,650	1,800
<sup>8</sup> 高さ調整プレート(1枚)	HCS30TP	110	120
<sup>9</sup> 調整式持ち出しガイドローラ	HCSMGRO	3,900	4,300
<sup>10</sup> 戸当りゴム・穴かし	HCSX2TG	2,880	3,100
<sup>12,13</sup> 跳ね上がり防止金具	HCSX2HBK	4,200	4,700
<sup>11</sup> ガイド用ゴム	HCSX2GG	390	430
<sup>14</sup> ガイドローラ	HCSGRO16	2,530	2,800
<sup>23</sup> 戸尻側下部戸当り	HCSX2KT	1,160	1,300
<sup>15</sup> ストップバー	HCSST(R/L)	3,190	3,500
<sup>16</sup> HCH型戸当り	HCHCS(R/L)	790	810
<sup>17</sup> ガイドレール	HCSGR15	3,850	4,200
<sup>21</sup> 外れ止め六角特殊ボルト(1個)	HCSHB	380	420
<sup>22</sup> 呼び径10血ばね座金SUS(1個)	HCSBZ10	120	130

HCS-XW40(A/B)

品名	品番	旧定価(円)	新定価(円)
<sup>1</sup> Aセット用 アルミレール右(φ1,600mm)	XW40AARR	6,820	7,400
<sup>1</sup> Aセット用 アルミレール左(φ1,600mm)	XW40AARL	6,820	7,400
<sup>1</sup> Bセット用 アルミレール右(φ2,200mm)	XW40BARR	8,030	8,700
<sup>1</sup> Bセット用 アルミレール左(φ2,200mm)	XW40BARL	8,030	8,700
<sup>2</sup> 制御フレーム	HCS50PFK(R/L)	3,300	3,600
<sup>3</sup> 戸車フレーム(左右兼用)	HCS50TK	3,080	3,400
<sup>3</sup> 外れ止めガイド(左右セット)	XW40HG	2,920	3,200
<sup>4</sup> 油圧制御装置	HCS80PAKR	21,450	23,200
<sup>5</sup> 戸尻側ブレーキ	HCSBR35	1,650	1,800
<sup>7</sup> 高さ調整プレート 戸車用(1枚)	HCSTP	110	120
<sup>8</sup> 高さ調整プレート 制御用(1枚)	HCSTPL	140	160
<sup>9</sup> L型金具(左右セット)	XW40RK	9,600	10,400
<sup>9</sup> L型金具	XW40LK	2,700	3,000
<sup>10</sup> 連動ワイヤーAセット用(1本)	XW40RWA	6,930	7,500
<sup>10</sup> 連動ワイヤーBセット用(1本)	XW40RWB	7,370	8,000
<sup>11</sup> 戸当り	HCSCS(R/L)	810	880
<sup>15</sup> 外れ止め六角特殊ボルト(1個)	HCSHB	380	420
<sup>18</sup> 呼び径10血ばね座金SUS(1個)	HCSBZ10	120	130

スライデックス価格改定価表(2024年10月1日出荷分より適用)

HCH-30/-3015<農内仕様>

品名	品番	旧定価(円)	新定価(円)
<sup>1</sup> アルミレールL2200	HCS50AR(R/L)	6,800	7,200
<sup>1</sup> アルミレールL2800	HCS5015AR(R/L)	8,800	9,600
<sup>2</sup> 制御フレーム	HCH30PFK(R/L)	4,730	5,200
<sup>3</sup> 戸車フレーム	HCH30TK	4,620	5,000
<sup>4</sup> 油圧制御装置	HCS30KPAK(R/L)	10,230	11,100
<sup>6</sup> 戸尻側ブレーキ	HCSBR35	1,650	1,800
<sup>8</sup> 高さ調整プレート 戸車用(1枚)	HCSTP	110	120
<sup>9</sup> ゼンマイバネ(取付プレート付き)	HCH30ZB(E1/W2)	11,220	12,200
<sup>13</sup> 外れ止め六角特殊ボルト(1個)	HCSHB	380	420
<sup>14</sup> 呼び径10皿ばね座金SUS(1個)	HCSSBZ10	120	130

HCH-30S/-3015S<農外仕様>

品名	品番	旧定価(円)	新定価(円)
<sup>1</sup> アルミレールL2200	HCH30YAR(R/L)	6,800	7,200
<sup>1</sup> アルミレールL2800	HCH3015YAR(R/L)	8,800	9,600
<sup>2</sup> 制御フレーム	HCH30YPFK(R/L)	7,500	8,100
<sup>3</sup> 戸車フレーム	HCH30YTK	6,830	7,400
<sup>4</sup> 油圧制御装置	HCH30YPAK(R/L)	12,760	13,800
<sup>6</sup> 戸尻側ブレーキ	HCHYBR35	1,930	2,100
<sup>8</sup> 高さ調整プレート 戸車用(1枚)	HCHYTPD	190	210
<sup>9</sup> ゼンマイバネ(取付プレート付き)	HCH30YZB(E1/W2)	11,660	12,900
<sup>13</sup> 外れ止め六角特殊ボルト(1個)	HCHYHB	480	520
<sup>14</sup> 呼び径10皿ばね座金SUS(1個)	HCSSBZ10	120	130
<sup>17</sup> 制御フレーム用掃除具	HCHSSS(R/L)	2,700	3,000
<sup>18</sup> 戸車フレーム用掃除具	HCHSTS(R/L)	2,800	3,100

HCH-60/-6015<農内仕様>

品名	品番	旧定価(円)	新定価(円)
<sup>1</sup> アルミレールL2200	HCS80AR(R/L)	10,560	11,500
<sup>1</sup> アルミレールL2800	HCS8015AR(R/L)	12,650	13,700
<sup>2</sup> 制御フレーム	HCH60PFK(R/L)	5,170	5,600
<sup>3</sup> 戸車フレーム	HCH60TK	4,840	5,300
<sup>4</sup> 油圧制御装置	HCS30KPAK(R/L)	10,230	11,100
<sup>6</sup> 戸尻側ブレーキ	HCSBR35	1,650	1,800
<sup>8</sup> 高さ調整プレート 戸車用(1枚)	HCSTP	110	120
<sup>9</sup> ゼンマイバネ(取付プレート付き)	HCH60ZB(E1/W2)	11,660	12,600
<sup>13</sup> 外れ止め六角特殊ボルト(1個)	HCSHB	380	420
<sup>14</sup> 呼び径10皿ばね座金SUS(1個)	HCSSBZ10	120	130

HCH-60Y/-6015Y<浴室仕様>

品名	品番	旧定価(円)	新定価(円)
<sup>1</sup> アルミレールL2200	HCH60YAR(R/L)	10,560	11,500
<sup>1</sup> アルミレールL2800	HCH6015YAR(R/L)	13,310	14,400
<sup>2</sup> 制御フレーム	HCH60YPFK(R/L)	7,540	8,200
<sup>3</sup> 戸車フレーム	HCH60YTK	6,880	7,500
<sup>4</sup> 油圧制御装置	HCH30YPAK(R/L)	12,760	13,800
<sup>6</sup> 戸尻側ブレーキ	HCHYBR35	1,930	2,100
<sup>8</sup> 高さ調整プレート 戸車用(1枚)	HCHYTPD	190	210
<sup>9</sup> ゼンマイバネ(取付プレート付き)	HCH60YZB(E1/W2)	12,320	13,400
<sup>13</sup> 浴室仕様 外れ止め六角特殊ボルト(1個)	HCHYHB	480	520
<sup>14</sup> 呼び径10皿ばね座金SUS(1個)	HCSSBZ10	120	130

HCH-60S/-6015S<農外仕様>

品名	品番	旧定価(円)	新定価(円)
<sup>1</sup> アルミレールL2200	HCH60YAR(R/L)	10,560	11,500
<sup>1</sup> アルミレールL2800	HCH6015YAR(R/L)	13,310	14,400
<sup>2</sup> 制御フレーム	HCH60YPFK(R/L)	7,540	8,200
<sup>3</sup> 戸車フレーム	HCH60YTK	6,880	7,500
<sup>4</sup> 油圧制御装置	HCH30YPAK(R/L)	12,760	13,800
<sup>6</sup> 戸尻側ブレーキ	HCHYBR35	1,930	2,100
<sup>8</sup> 高さ調整プレート 戸車用(1枚)	HCHYTPD	190	210
<sup>9</sup> ゼンマイバネ(取付プレート付き)	HCH60YZB(E1/W2)	12,320	13,400
<sup>13</sup> 外れ止め六角特殊ボルト(1個)	HCHYHB	480	520
<sup>14</sup> 呼び径10皿ばね座金SUS(1個)	HCSSBZ10	120	130
<sup>17</sup> 制御フレーム用掃除具	HCHSSS(R/L)	2,700	3,000
<sup>18</sup> 戸車フレーム用掃除具	HCHSTS(R/L)	2,800	3,100

HCH-80/-8015<農内仕様>

品名	品番	旧定価(円)	新定価(円)
<sup>1</sup> アルミレールL2200	HCS80AR(R/L)	10,560	11,500
<sup>1</sup> アルミレールL2800	HCS8015AR(R/L)	12,650	13,700
<sup>2</sup> 制御フレーム	HCH60PFK(R/L)	5,170	5,600
<sup>3</sup> 戸車フレーム	HCH60TK	4,840	5,300
<sup>4</sup> 油圧制御装置	HCS30KPAK(R/L)	10,230	11,100
<sup>6</sup> 戸尻側ブレーキ	HCSBR35	1,650	1,800
<sup>8</sup> 高さ調整プレート 戸車用(1枚)	HCSTP	110	120
<sup>9</sup> ゼンマイバネ(取付プレート付き)	HCH80ZB(E1/W2)	12,100	13,100
<sup>13</sup> 外れ止め六角特殊ボルト(1個)	HCSHB	380	420
<sup>14</sup> 呼び径10皿ばね座金SUS(1個)	HCSSBZ10	120	130

HCH-80S/-8015S<農外仕様>

品名	品番	旧定価(円)	新定価(円)
<sup>1</sup> アルミレールL2200	HCH60YAR(R/L)	10,560	11,500
<sup>1</sup> アルミレールL2800	HCH6015YAR(R/L)	13,310	14,400
<sup>2</sup> 制御フレーム	HCH60YPFK(R/L)	7,540	8,200
<sup>3</sup> 戸車フレーム	HCH60YTK	6,880	7,500
<sup>4</sup> 油圧制御装置	HCH30YPAK(R/L)	12,760	13,800
<sup>6</sup> 戸尻側ブレーキ	HCHYBR35	1,930	2,100
<sup>8</sup> 高さ調整プレート 戸車用(1枚)	HCHYTPD	190	210
<sup>9</sup> ゼンマイバネ(取付プレート付き)	HCH80YZB(E1/W2)	12,780	13,900
<sup>13</sup> 外れ止め六角特殊ボルト(1個)	HCHYHB	480	520
<sup>14</sup> 呼び径10皿ばね座金SUS(1個)	HCSSBZ10	120	130
<sup>17</sup> 制御フレーム用掃除具	HCHSSS(R/L)	2,700	3,000
<sup>18</sup> 戸車フレーム用掃除具	HCHSTS(R/L)	2,800	3,100

インテリアドアハンガー価格改定定価表(2024年10月1日出荷分より適用)

SD7型 引戸金具

品名	品番	旧定価(円)	新定価(円)	
SD7レール (シルバー)	1,820mm	SD7-R18S	2,820	3,100
	2,730mm	SD7-R27S	3,870	4,200
	3,640mm	SD7-R36S	5,190	5,700
SD10B レール (シルバー)	910mm	10B-R09S	1,680	1,900
	1,820mm	10B-R18S	3,330	3,600
	2,730mm	10B-R27S	4,990	5,400
	3,640mm	10B-R36S	6,620	7,200
SD10B レール (ブロンズ)	1,820mm	10B-R18B	3,380	3,700
	2,730mm	10B-R27B	5,040	5,500
	3,640mm	10B-R36B	6,740	7,300
SD7ブラケット付複車	SD7-4WB	1,430	1,600	
SD7戸当り	SD7-ST	300	330	
SD10ストッパー付戸当り	SD10-CST	330	360	
SD10ガイド	SD10-GP	280	310	
SD10振れ止めガイド	SD10-GF	350	380	
SD7専用スパナ	SD7-HS	240	260	
SD7持ち出しガイド	SD7-GM	630	690	
SD7床付けガイド	SD7-GY	470	510	

SD10型 引戸金具

品名	品番	旧定価(円)	新定価(円)	
SD10A レール (シルバー)	910mm	10A-R09S	3,380	3,700
	1,820mm	10A-R18S	6,420	7,000
	2,730mm	10A-R27S	9,710	10,500
	3,640mm	10A-R36S	12,830	13,900
SD10A レール (ブロンズ)	1,820mm	10A-R18B	6,750	7,300
	2,730mm	10A-R27B	10,070	10,900
	3,640mm	10A-R36B	13,470	14,600
SD10B レール (シルバー)	910mm	10B-R09S	1,680	1,900
	1,820mm	10B-R18S	3,330	3,600
	2,730mm	10B-R27S	4,990	5,400
	3,640mm	10B-R36S	6,620	7,200
SD10B レール (ブロンズ)	1,820mm	10B-R18B	3,380	3,700
	2,730mm	10B-R27B	5,040	5,500
	3,640mm	10B-R36B	6,740	7,300
SD10プレート付複車	SD10-4WPC	1,890	2,100	
SD10ベアリング入りプレート付複車	SD10-4WRPC	2,930	3,200	
SD10ベアリング入り複車	SD10-4WRC	2,930	3,200	
SD10調整式複車	SD10-4WTC	2,620	2,900	
SD10調整式複車ベアリング入り	SD10-4WRTC	3,340	3,700	
SD10調整式複車カバー薄型	SD10-4WT	2,620	2,900	
SD10調整式複車カバー薄型ベアリング入り	SD10-4WRT	3,340	3,700	
SD10ガイド	SD10-GP	280	310	
SD10振れ止めガイド	SD10-GF	350	380	
SD10戸当り	SD10-ST	300	330	
SD10ストッパー付戸当り	SD10-CST	330	360	
SD15専用スパナ	SD15-HS	1,630	1,800	
SD40ドアエッジ 2200mm(アイボリー)	SD40-E20W	6,300	6,900	
SD40ドアエッジ 2200mm(ブラック)	SD40-E20	6,300	6,900	
SD40ドアエッジ 2250mm(アイボリー)	SD40-E25W	6,840	7,400	
SD40ドアエッジ 2250mm(ブラック)	SD40-E25	6,840	7,400	

SD10-X2(R/L)S型<片引き運動装置(2連セット)>

品番	旧定価(円)	新定価(円)
SD10-X2RS (右引き用)	40,000	43,200
SD10-X2LS (左引き用)		

■単品販売・オプション

品番	旧定価(円)	新定価(円)
SD10-GM	620	670
SD10-GY	610	660
SD40-E20W	6,300	6,900
SD40-E20	6,300	6,900
SD40-E25W	6,840	7,400
SD40-E25	6,840	7,400

品番	旧定価(円)	新定価(円)
SD10X2AR	10,780	11,700
SD10X2KAK4W	6,160	6,700
SD10X2CA4W	5,720	6,200
SD10X2HH4W	5,230	5,700
SD10X2REN4W	4,510	4,900
SD10X2JC	320	350
SD10X2KR(R/L)	3,520	3,900
SD10X2TG	180	200



インテリアドアハンガー価格改定定価表(2024年10月1日出荷分より適用)

インテリアドアハンガー価格改定定価表(2024年10月1日出荷分より適用)

SD15型 引戸金具・折戸金具・パーティション金具

品名	品番	旧定価(円)	新定価(円)
SD15 レール (シルバー)	910mm SD15-R09S	4,580	5,000
	1,820mm SD15-R18S	9,170	10,000
	2,730mm SD15-R27S	13,850	15,000
	3,640mm SD15-R36S	18,680	20,200
SD15 ガイドレール (シルバー)	910mm SD15-GR09S	2,710	3,000
	1,820mm SD15-GR18S	5,540	6,000
	2,730mm SD15-GR27S	8,310	9,000
	3,640mm SD15-GR36S	11,260	12,200
SD15 レール (ブロンズ)	1,820mm SD15-R18B	10,440	11,300
	2,730mm SD15-R27B	15,800	17,100
	3,640mm SD15-R36B	21,250	23,000
SD15 ガイドレール (ブロンズ)	1,820mm SD15-GR18B	6,230	6,800
	2,730mm SD15-GR27B	9,410	10,200
	3,640mm SD15-GR36B	12,650	13,700
SD15T型レール(シルバー)	SD15-RTS	14,040	15,200
SD15T型レール(ブロンズ)	SD15-RTB	16,100	17,400
SD15L型レール(シルバー)	SD15-RLS	10,170	11,000
SD15L型レール(ブロンズ)	SD15-RLB	11,620	12,600
SD15X型レール(シルバー)	SD15-RXS	20,330	22,000
SD15X型レール(ブロンズ)	SD15-RXB	23,240	25,100
SD15複車	SD15-4W	2,750	3,000
SD15単車	SD15-2W	2,500	2,700
SD15スライド車(小)	SD15-SWL	1,960	2,200
SD15スライド車(大)	SD15-SWH	2,340	2,600
SD20プレート	SD20-PT	1,910	2,100
SD15インサイドプレート	SD15-SPL	2,900	3,200
SD15上吊元金具(シルバー)	SD15-UHS	3,160	3,500
SD15上吊元金具(ブロンズ)	SD15-UHB	3,160	3,500
SD15下吊元金具	SD15-LH	4,130	4,500
SD15面付戸当り	SD15-ST	620	670
SD15ストッパー付戸当り(シルバー)	SD15-CSTS	2,170	2,400
SD15ストッパー付戸当り(ブロンズ)	SD15-CSTB	2,170	2,400
SD15戸当り(シルバー)	SD15-CSS	1,140	1,300
SD15戸当り(ブロンズ)	SD15-CSB	1,140	1,300
SD15横受	SD15-SB	800	870
SD15エンドシール	SD15-ES	210	230
SD15ガイドローラ	SD15-GRO	1,650	1,800
SD10ガイド	SD10-GP	280	310
SD10振れ止めガイド	SD10-GF	350	380
バネ付ヒンジ(アイボリー)	SD15-HGW	1,050	1,200
バネ付ヒンジ(ブロンズ)	SD15-HGB	1,050	1,200
バネ付ヒンジ(スチールタイプ)	SD15-HTB	980	1,100
SD15天井ガイド	SD15-RG	1,390	1,600
SD15連結ピン	SD15-JP	190	210
SD15ドアエッジ 2200mm(アイボリー)	SD15-E20W	640	700
SD15ドアエッジ 2200mm(ブロンズ)	SD15-E20B	640	700
SD15ドアエッジ 2250mm(アイボリー)	SD15-E25W	820	890
SD15ドアエッジ 2250mm(ブロンズ)	SD15-E25B	820	890
SD40ドアエッジ 2200mm(アイボリー)	SD40-E20W	6,300	6,900
SD40ドアエッジ 2200mm(ブラック)	SD40-E20	6,300	6,900
SD40ドアエッジ 2250mm(アイボリー)	SD40-E25W	6,840	7,400
SD40ドアエッジ 2250mm(ブラック)	SD40-E25	6,840	7,400
SD15専用レンチ	SD15-HW	720	780
SD15専用スパナ	SD15-HS	1,630	1,800

インテリアドアハンガー価格改定定価表(2024年10月1日出荷分より適用)

SD40型 引戸金具

品名	品番	旧定価(円)	新定価(円)	
SD40レール (シルバー)	1,820mm	SD40-R18S	8,800	9,600
	2,730mm	SD40-R27S	13,340	14,500
SD40レール (ブロンズ)	1,820mm	SD40-R18B	10,250	11,100
	2,730mm	SD40-R27B	15,500	16,800
SD40カバー (シルバー)	1,820mm	SD40-C18S	4,640	5,100
	2,730mm	SD40-C27S	6,990	7,600
SD40カバー (ブロンズ)	1,820mm	SD40-C18B	5,140	5,600
	2,730mm	SD40-C27B	7,770	8,400
SD40単車	SD40-1W	5,810	6,300	
SD40戸当り	SD40-CS	1,780	2,000	
SD40ストッパー	SD40-CST	2,370	2,600	
SD15ガイドローラ	SD15-GRO	1,650	1,800	
SD40サイドカバー(小)	SD40-SCS	1,060	1,200	
SD40サイドカバー(大)	SD40-SCL	1,080	1,200	
SD40ドアエッジ 2200mm(アイボリー)	SD40-E20W	6,300	6,900	
SD40ドアエッジ 2200mm(ブラック)	SD40-E20	6,300	6,900	
SD40ドアエッジ 2250mm(アイボリー)	SD40-E25W	6,840	7,400	
SD40ドアエッジ 2250mm(ブラック)	SD40-E25	6,840	7,400	

SD20型 引戸金具

品名	品番	旧定価(円)	新定価(円)	
SD20レール (シルバー)	1,820mm	SD20-R18S	11,840	12,800
	2,730mm	SD20-R27S	19,170	20,800
	3,640mm	SD20-R36S	23,780	25,700
SD20レール (ブロンズ)	1,820mm	SD20-R18B	12,270	13,300
	2,730mm	SD20-R27B	19,680	21,300
	3,640mm	SD20-R36B	24,690	26,700
SD20複車	SD20-4W	3,710	4,100	
SD20プレート	SD20-PT	1,910	2,100	
SD15インサイドプレート	SD15-SPL	2,900	3,200	
SD20横受	SD20-SB	1,390	1,600	
SD20ガイドローラ	SD20-GR	2,880	3,200	
SD20戸当り(シルバー)	SD20-CSS	1,240	1,400	
SD20戸当り(ブロンズ)	SD20-CSB	1,240	1,400	
SD20エンドキャップ	SD20-EC	180	200	
SD20連結ピン	SD20-JP	210	230	
SD15面付戸当り	SD15-ST	620	670	
SD15専用レンチ	SD15-HW	720	780	
SD15専用スパナ	SD15-HS	1,630	1,800	
SD40ドアエッジ 2200mm(アイボリー)	SD40-E20W	6,300	6,900	
SD40ドアエッジ 2200mm(ブラック)	SD40-E20	6,300	6,900	
SD40ドアエッジ 2250mm(アイボリー)	SD40-E25W	6,840	7,400	
SD40ドアエッジ 2250mm(ブラック)	SD40-E25	6,840	7,400	

インテリアドアハンガー価格改定定価表(2024年10月1日出荷分より適用)

FD型 折戸金具

生産終了予定品

品名	品番	旧定価(円)	新定価(円)
部品セット	FD-1型	3,430	3,800
	(FD-11)	6,850	7,400
	FD-2型	3,830	4,200
	(FD-22)	7,660	8,300

品名	品番	旧定価(円)	新定価(円)
SD10B	10B-R09S	1,680	1,900
レール (シルバー)	1,820mm	3,330	3,600
	2,730mm	4,990	5,400
	3,640mm	6,620	7,200
SD10B レール (ブロンズ)	1,820mm	3,380	3,700
	2,730mm	5,040	5,500
	3,640mm	6,740	7,300
スライドピボット	FD-SP	490	530
ピボット	FD-P	360	390
ボトムピボット	FD-BP	480	520
ピボットブラケット	FD-PB	260	290
ボトムブラケット(FD-1型用)	FD-BB	580	630
ヒンジ《生産終了予定品》	FD-HG	570	620
バネ付ヒンジ(アイボリー)	SD15-HGW	1,050	1,200
バネ付ヒンジ(ブロンズ)	SD15-HGB	1,050	1,200
バネ付ヒンジ(スチールタイプ)	SD15-HTB	980	1,100
ゴムクッション	FD-ST	130	150
SD15専用スパナ	SD15-HS	1,630	1,800

インテリアドアハンガー価格改定定価表(2024年10月1日出荷分より適用)

PT60型 パーティション金具

品名	品番	旧定価(円)	新定価(円)	
PT60レール	2,000mm	PT60-R20S	14,950	16,200
	3,000mm	PT60-R30S	21,980	23,800
PT60T型レール	PT60-RT1	22,210	24,000	
	PT60-RT2			
PT60L型レール	PT60-RL1	16,340	17,700	
	PT60-RL2			
PT60ランナー	PT60-2W	6,120	6,700	
PT60エンドシール	PT60-ES	370	400	
PT60ストッパー	PT60-STP	1,470	1,600	
SD20プレート	SD20-PT	1,910	2,100	
PT60脱着用プレート	PT60-DP	2,700	3,000	
SD40ドアエッジ 2200mm(アイボリー)	SD40-E20W	6,300	6,900	
SD40ドアエッジ 2200mm(ブラック)	SD40-E20	6,300	6,900	
SD40ドアエッジ 2250mm(アイボリー)	SD40-E25W	6,840	7,400	
SD40ドアエッジ 2250mm(ブラック)	SD40-E25	6,840	7,400	

PT100型 パーティション金具

品名	品番	旧定価(円)	新定価(円)	
PT100レール	2,000mm	PT100-R20S	21,040	22,800
	3,000mm	PT100-R30S	30,910	33,400
PT100T型レール	PT100-RT1	32,850	35,500	
	PT100-RT2			
PT100L型レール	PT100-RL1	23,740	25,700	
	PT100-RL2			
PT100ランナー	PT100-2W	10,470	11,400	
PT100エンドシール	PT100-ES	700	760	
PT100ストッパー	PT100-STP	1,890	2,100	
FTプレート	FT-PT	2,250	2,500	
PT100脱着用プレート	PT100-DP	2,700	3,000	
SD40ドアエッジ 2200mm(アイボリー)	SD40-E20W	6,300	6,900	
SD40ドアエッジ 2200mm(ブラック)	SD40-E20	6,300	6,900	
SD40ドアエッジ 2250mm(アイボリー)	SD40-E25W	6,840	7,400	
SD40ドアエッジ 2250mm(ブラック)	SD40-E25	6,840	7,400	

PT150N型 パーティション金具

品名	品番	旧定価(円)	新定価(円)	
PT150Nレール	2,000mm	PT150N-R20S	27,580	29,800
	3,000mm	PT150N-R30S	40,000	43,200
PT150NT型レール	PT150N-RT1	54,390	58,800	
	PT150N-RT2			
PT150NL型レール	PT150N-RL1	42,720	46,200	
	PT150N-RL2			
PT150Nランナー	PT150N-2W	11,060	12,000	
PT150Nエンドシール	PT150N-ES	720	780	
PT150Nストッパー	PT150N-STP	1,970	2,200	
FTプレート	FT-PT	2,250	2,500	
PT150N脱着用プレート	PT150N-DP	3,100	3,400	
SD40ドアエッジ 2200mm(アイボリー)	SD40-E20W	6,300	6,900	
SD40ドアエッジ 2200mm(ブラック)	SD40-E20	6,300	6,900	
SD40ドアエッジ 2250mm(アイボリー)	SD40-E25W	6,840	7,400	
SD40ドアエッジ 2250mm(ブラック)	SD40-E25	6,840	7,400	